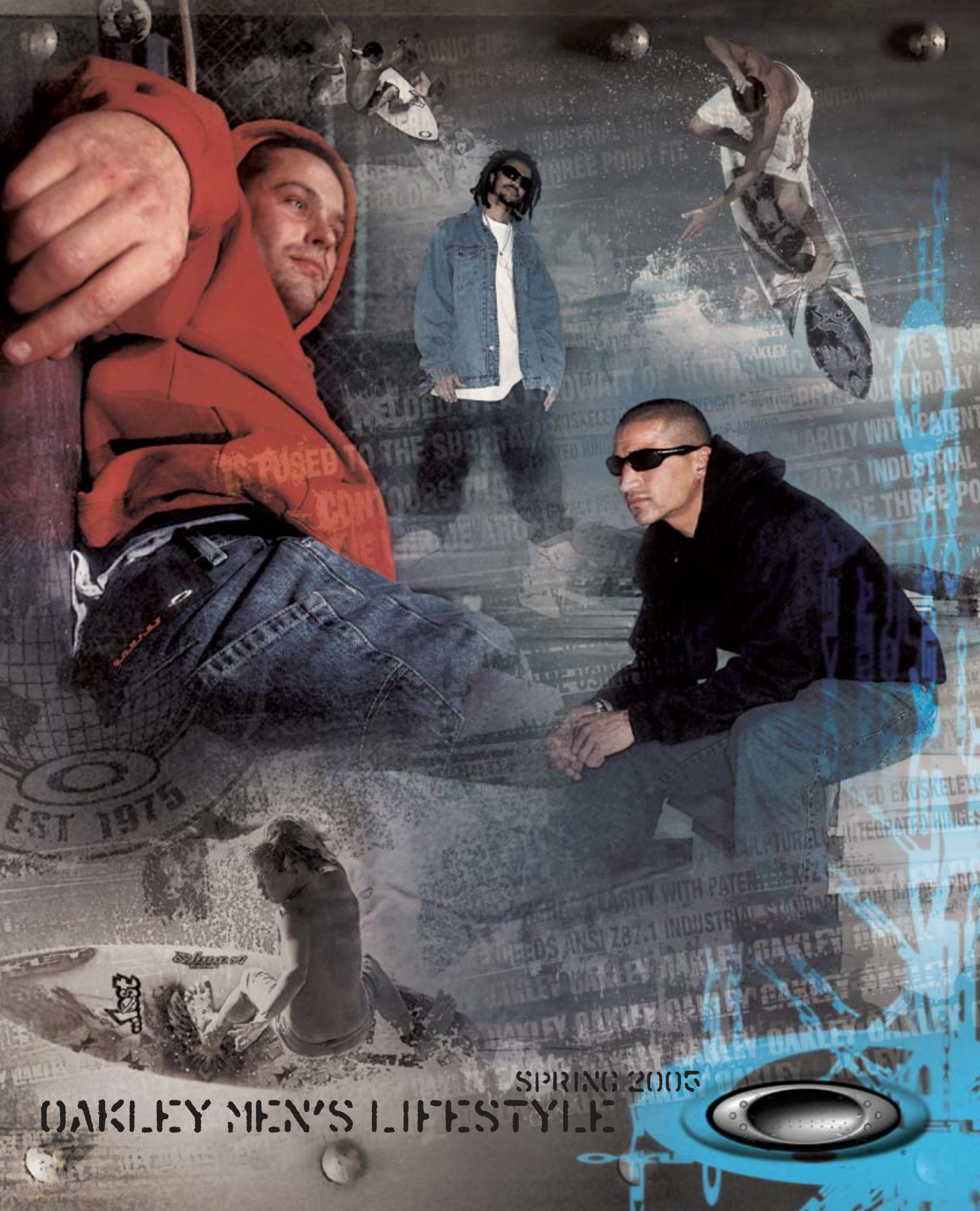
SPRING 2005
OAKLEY MEN'S LIFESTYLE

TABLE OF CONTENTS

MEN'S APPAREL
DENIM PANTS AND JACKETS 1
DENIM PANTS 2
DENIM SHORTS 4
JACKETS 5
SWEATERS 6
LONG SLEEVE TOPS 7
SHORT SLEEVE TOPS 8
PANTS 22
SHORTS 24
TANKS AND SHORTS 28
BOARD SHORTS 29
BOARD SHORTS AND RASH GUARDS 34
RASH GUARDS 35
FLEECE TOPS 37
LONG SLEEVE T-SHIRTS 40
SHORT SLEEVE T-SHIRTS 41
BOXERS 51

ACCESSORIES
BAGS 54
HATS 61
VISORS 65
BUCKET HATS AND BANDANNAS 66
BEANIES 67
SOCKS 70
BELTS 72
WALLETS AND ORGANIZERS 74
MISCELLANEOUS 76

INDEX 81

INTERNATIONAL SIZING

MEN'S SIZE CHART

SIZE	CHEST	WAIST	HEIGHT
XS	30"- 32" / 76.2 - 81.28cm	28" / 71.12cm	5'8"- 6' / 172.72 - 182.88cm
S	34"- 36" / 86.36 - 91.44cm	30" / 76.20cm	
		31" / 78.74cm	
M	38"- 40" / 96.52 - 101.60cm	32" / 81.28cm	5'10"- 6'4" / 177.80 - 193.04cm
		33" / 83.82cm	
L	42"- 44" / 106.68 - 111.76cm	34" / 86.36cm	
XL	46"- 48" / 116.84 - 121.92cm	36" / 91.44cm	
XXL	50"- 52" / 127.00 - 132.08cm	38" - 40" / 96.52 - 101.60cm	6'2"- 6'5" / 187.96 - 195.58cm

MEN'S BOTTOMS

	XS	S	S	M	M	L	XL	XXL	XXL
U.S.	28	30	31	32	33	34	36	38	40
EUROPE	36	38	39	40.5	42	43	46	48	51

MEN'S BELTS

	S		M		L		XL	
U.S.	28	30	31	33	34	36	38	40
EUROPE	32	36	38	42	44	48	51	54

Indicates Oakley Key Style

BLASTED DENIM

41156 • SHIP: 1/20

ファブリック：コットン98%、ポリウレタン2%
スタイル：デニムジャケット、フロントボタンクロージャー、ナイトカモサイドパネル、ボタン式チェストフラップポケット、カフスと裾にボタンアクセント、ポケットにグラフィックアクセント、バックヨークシームまでとどくスクリーンプリントアイコン

VINTAGE 908	S	M	L	XL	XXL
BLACK USED 001	S	M	L	XL	XXL

COPPER DENIM

42148 • SHIP: 1/20

ファブリック：コットン100%
スタイル：バギーフィットパンツ、リバースサイドデニムコインポケット、バックポケット、ジップフライ、リベットアクセント、バックポケットにロゴ刺繍のストライプ、バックにレザーパッチアクセント

81.3CM ENZYME STONE 90D	28	30	31	32	33	34	36	38	40
86.4CM ENZYME STONE 90D	28	30	31	32	33	34	36	38	40
81.3CM SHEET METAL TINT 949	28	30	31	32	33	34	36	38	40
86.4CM SHEET METAL TINT 949	28	30	31	32	33	34	36	38	40
81.3CM PIGMENT VINTAGE 90C	28	30	31	32	33	34	36	38	40
86.4CM PIGMENT VINTAGE 90C	28	30	31	32	33	34	36	38	40

SULFUR DENIM

42147 • SHIP: 1/20

ファブリック：コットン100%
スタイル：ルーズフィットパンツ、ジップフライ、リベットアクセント、レザーストライプアクセント、バックポケットにロゴ刺繍、バックにレザーパッチアクセント

81.3CM RAW 941	28	30	31	32	33	34	36	38	40
86.4CM RAW 941	28	30	31	32	33	34	36	38	40

CORROSION DENIM

42144 • SHIP: 1/20

ファブリック：コットン98%、ポリウレタン2%
スタイル：スリムフィットパンツ、カーペンターポケット、ひざダーツ、ひざシーム、ジップフライ、バックにレザーパッチアクセント

28	30	31	32	33	34	36	38	40	81.3CM OLIVE TINT 948
28	30	31	32	33	34	36	38	40	86.4CM OLIVE TINT 948
28	30	31	32	33	34	36	38	40	81.3CM SHEET METAL TINT 949
28	30	31	32	33	34	36	38	40	86.4CM SHEET METAL TINT 949
28	30	31	32	33	34	36	38	40	81.3CM BROWN TINT 950
28	30	31	32	33	34	36	38	40	86.4CM BROWN TINT 950

ACID DENIM

42149 • SHIP: 1/20

ファブリック：コットン100%
スタイル：ルーズフィットパンツ、ボタンフラップバックライトポケット、斜めハンドポケット、コントラストパネル、リベット&シームアクセント、ジップフライ、バックにレザーパッチアクセント

28	30	31	32	33	34	36	38	40	81.3CM OXIDIZED 947
28	30	31	32	33	34	36	38	40	86.4CM OXIDIZED 947
28	30	31	32	33	34	36	38	40	81.3CM USED WASH 916
28	30	31	32	33	34	36	38	40	86.4CM USED WASH 916

LINEAR DENIM

42146 • SHIP: 1/20

ファブリック：コットン 100%
スタイル：ルーズフィットパンツ、ウエストバンドにコットンツイル、コインポケット、2色のコントラストトップステッチ、ジップフライ、バックにレザーパッチアクセント、バックポケットにロゴ刺繍

28	30	31	32	33	34	36	38	40	81.3CM BLACK VINTAGE 90E
28	30	31	32	33	34	36	38	40	86.4CM BLACK VINTAGE 90E
28	30	31	32	33	34	36	38	40	81.3CM USED PAINTED WASH 90A
28	30	31	32	33	34	36	38	40	86.4CM USED PAINTED WASH 90A

CROSS HATCH DENIM

42145 • SHIP: 1/20

ファブリック：コットン98%、ポリウレタン2%
スタイル：スリムフィットパンツ、インナーレッグシームパネル、ジップフライ、リベットアクセント、バックにレザーパッチアクセント

81.3CM VINTAGE 908	28	30	31	32	33	34	36	38	40
86.4CM VINTAGE 908	28	30	31	32	33	34	36	38	40
81.3CM BLACK USED 001	28	30	31	32	33	34	36	38	40
86.4CM BLACK USED 001	28	30	31	32	33	34	36	38	40

INDUSTRIAL DENIM #15

42160 • SHIP: 1/20

ファブリック：コットン100%、11.5オンス
スタイル：スリムカット5ポケットパンツ、ボタンウエストバンド、ジップフライ、ベルトループ、バックパッチポケット、コントラストサイドシームステッチ、グラフィック刺繍

81.3CM CHARCOAL 904	28	30	31	32	33	34	36	38	40
86.4CM CHARCOAL 904	28	30	31	32	33	34	36	38	40
81.3CM BLACK USED 001	28	30	31	32	33	34	36	38	40
86.4CM BLACK USED 001	28	30	31	32	33	34	36	38	40

INDUSTRIAL DENIM #1

42077 • SHIP: 1/20

ファブリック：コットン100%、11.5 オンス
スタイル：ルーズカット5ポケットパンツ、ボタンウエストバンド、ジップフライ、ベルトループ、バックパッチポケット、コントラストサイドシームステッチ、グラフィック刺繍

81.3CM VINTAGE 908	28	30	31	32	33	34	36	38	40
86.4CM VINTAGE 908	28	30	31	32	33	34	36	38	40
81.3CM USED WASH 916	28	30	31	32	33	34	36	38	40
86.4CM USED WASH 916	28	30	31	32	33	34	36	38	40

ORE SHORT

44207 • SHIP: 1/20

ファブリック：コットン100%
スタイル：ルーズフィットショーツ、ボタンフライ、コインポケット、バックポケットにステッチ装飾、右バックポケットにローデニムアクセント、バックにレザーパッチアクセント Inseam: 28.6cm Outseam: 59.1cm

28	30	31	32	33	34	36	38	40	BLACK USED 001
28	30	31	32	33	34	36	38	40	CHARCOAL 904

OXIDATION

44208 • SHIP: 1/20

ファブリック：コットン100%
スタイル：ルーズフィットショーツ、ボタンフラップバックライトポケット、コントラストジップフライ、斜めハンドポケット、コントラストパネル、シームアクセント、バックにレザーパッチアクセント Inseam: 28.6cm Outseam: 59.1cm

28	30	31	32	33	34	36	38	40	USED WASH 916
28	30	31	32	33	34	36	38	40	OXIDIZED 947

OCTANE JACKET

41154 • SHIP: 1/20

ファブリック：コットン100%
スタイル：ガソリンジャケット、フルジップクロージャー、メタルスナップカフス、サイドにシームロゴアクセント、チェストポケットにアイコン刺繍アクセント

CEMENT 314	S	M	L	XL	XXL
NEW KHAKI 323	S	M	L	XL	XXL
BROWN 851	S	M	L	XL	XXL

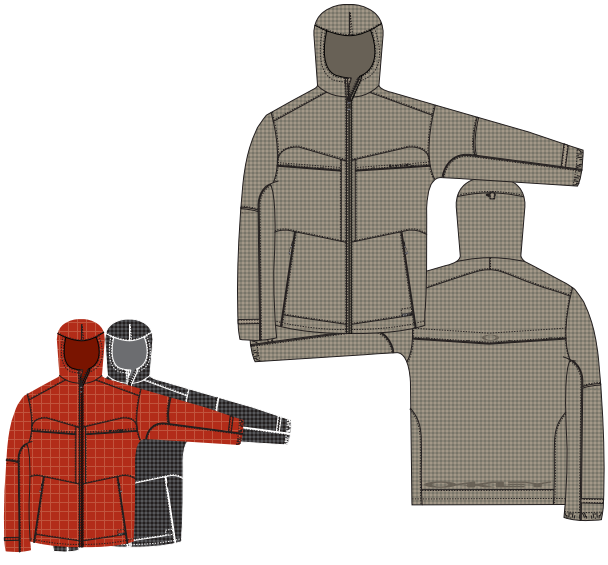

DIFFUSION JACKET

41155 • SHIP: 1/20

ファブリック：ナイロン100%
スタイル：ウインドブレーカー、フルジップクロージャー、フードにドローコードアジャスター、メッシュライニング、フラップ付きチェストポケット、刺繍アクセント付きチェストポケット、アームとバックにスクリーンプリントロゴアクセント

NEW KHAKI 323	S	M	L	XL	XXL
RED 400	S	M	L	XL	XXL
BLACK 001	S	M	L	XL	XXL

ARC JACKET

41153 • SHIP: 1/20

ファブリック：コットン75%、ポリエステル25%
スタイル：ジャケット、フルジップクロージャー、2x2リブの襟/カフス/裾、バックに2x2リブパネル、バックにロゴ刺繍、チェストにアイコン刺繍アクセント

BROWN 851	S	M	L	XL	XXL
NEW KHAKI 323	S	M	L	XL	XXL
OLIVE GREEN 783	S	M	L	XL	XXL

COVERT

43434 • SHIP: 1/20

ファブリック：麻55%、コットン45%
スタイル：ロングスリーブミリタリースタイルセーター、1/4ジップクロージャー、リブ使いの襟/カフス/裾、肘パネル、ポケットにコントラストカラーのトリプルボタンフラップとジグザクステッチ、フロントにグローブパッチ、ポケットにグラフィックスクリーンプリントッ

S	M	L	XL	XXL	OLIVE GREEN 783
S	M	L	XL	XXL	NEW KHAKI 323
S	M	L	XL	XXL	BLACK 001

ELECTRODE

43435 • SHIP: 1/20

ファブリック：アクリル75%、ウール 25%
スタイル：ロングスリーブセーター、フルジップクロージャー、コントラストラグランスリーブ、リブ使いの襟/カフス/裾、ラベルアクセント、チェストにディエンボス加工のアイコン

S	M	L	XL	XXL	CEMENT 314
S	M	L	XL	XXL	BROWN 851
S	M	L	XL	XXL	BLACK 001

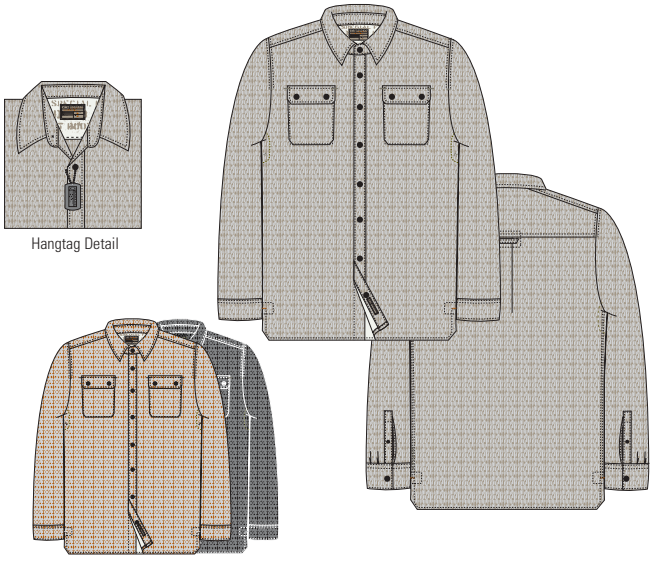

ELEMENTS

43422 • SHIP: 1/20

ファブリック：コットン100%
スタイル：ロングスリーブシャツ、フロントボタンクロージャー、脇下にアイレット、サイドシームベンツ、パールボタンカフス

NEW KHAKI / BLEACHED SAND 323	S	M	L	XL	XXL
RUSTED / CEMENT 722	S	M	L	XL	XXL
BLACK / SHEET METAL 056	S	M	L	XL	XXL

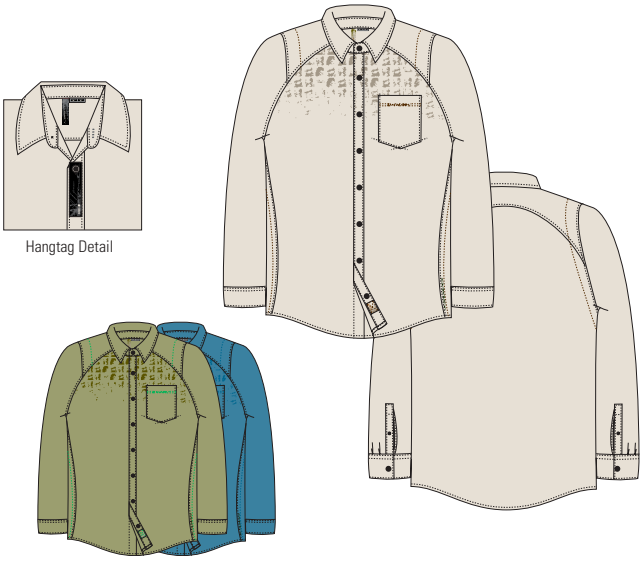

MUG SHOT

43421 • SHIP: 1/20

ファブリック：コットン 97%、ポリウレタン 3%
スタイル：ロングスリーブシャツ、フロントボタンクロージャー、ラグランスリーブにショルダーステッチアクセント、チェストポケット、パールボタンカフス、ラベルアクセント、チェストにスクリーンプリント

CEMENT 314	S	M	L	XL	XXL
SLATE GREEN 790	S	M	L	XL	XXL
SLATE BLUE 61S	S	M	L	XL	XXL

PARA TROOPER

43420 • SHIP: 1/20

ファブリック：コットン100%
スタイル： ショートスリーブウーブンシャツ、フロントボタンクロージャー、チェストポケット、貝状の裾、ラベルアクセント、サイドシームにストレッチロゴ、ポケットにメタルアイコンアクセント

S	M	L	XL	XXL	SLATE GREEN 790
S	M	L	XL	XXL	BLEACHED SAND 362
S	M	L	XL	XXL	BLACK 001

HUEY

43416 • SHIP: 1/20

ファブリック：コットン100%
スタイル：ショートスリーブウーブンシャツ、フロントに隠しプラケット、チェストポケットにジグザグステッチと Oakley アイレット、貝状の裾、サイドシームにストレッチロゴ、チェストポケットにロゴ刺繍のストライプ

S	M	L	XL	XXL	SLATE BLUE / CEMENT 61S
S	M	L	XL	XXL	CEMENT / SHEET METAL 314
S	M	L	XL	XXL	SHEET METAL / SLATE BLUE 279

STRETCH REPEAT

43413 • SHIP: 1/20

ファブリック：コットン60%、ポリエステル40%
スタイル： ショートスリーブウーブンシャツ、フロントボタンクロージャー、チェストポケットにジグザグステッチアクセント、貝状の裾、ラベルアクセント、サイドシームにストレッチロゴ、チェストにグラフィックスクリーンプリント

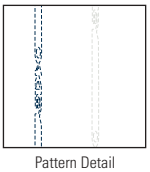

Pattern Detail

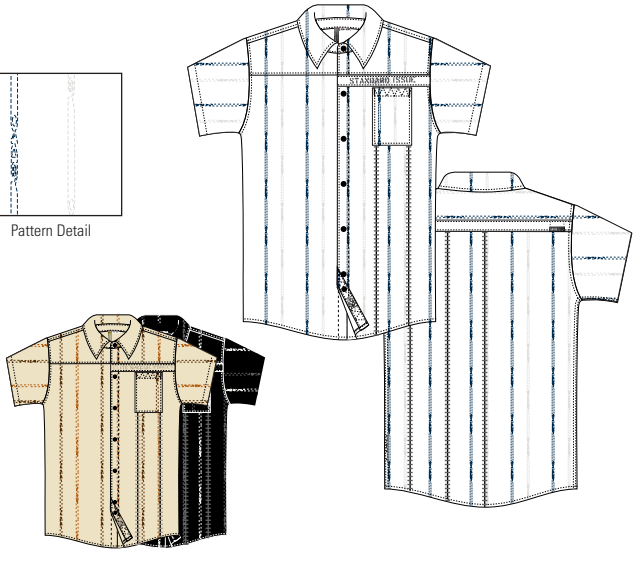

S	M	L	XL	XXL	WHITE / CEMENT / NAVY 100
S	M	L	XL	XXL	BLEACHED SAND / BROWN 362
S	M	L	XL	XXL	BLACK / CEMENT 001

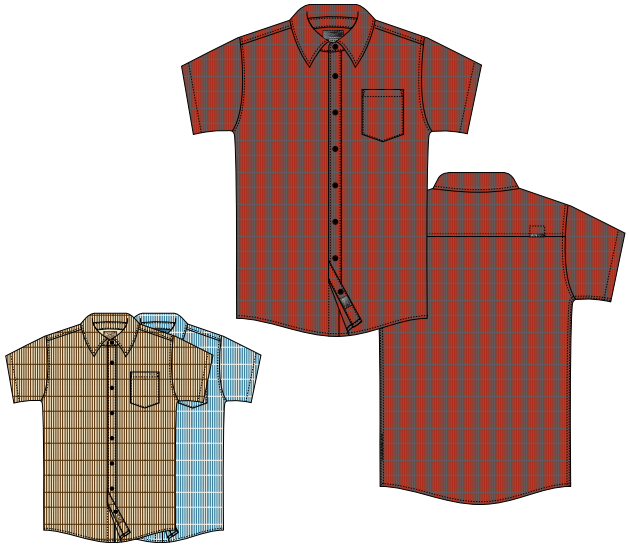

S/S UNLEADED 4.0

43419 • SHIP: 1/20

ファブリック：レーヨン 59%、ポリエステル41%
スタイル：ショートスリーブウーブンシャツ、フ ロントボタンクロ ージャ ー、チェスト ポケット、貝状の裾、ラベルアクセント、サイドシー ムにストレッチロゴ、ポケットにメタルアイコンアクセント

RED / SHEET METAL 400	S	M	L	XL	XXL
BLEACHED SAND / BROWN 362	S	M	L	XL	XXL
SLATE BLUE / CEMENT 61S	S	M	L	XL	XXL

RAIL 4.0

43417 • SHIP: 1/20

ファブリック：コットン 96%、ポリウレタン 4%
スタイル：ショートスリー ブウーブンシャツ、フロントスナップクロー ジャー、チェストフラップポケットにスナップとスカルリベット、コントラストスタンド襟、インテリアヨーク、バックプリーツ、サイドシームにストレッチロゴ

BLACK 001	S	M	L	XL	XXL
BLEACHED SAND 362	S	M	L	XL	XXL
BROWN 851	S	M	L	XL	XXL

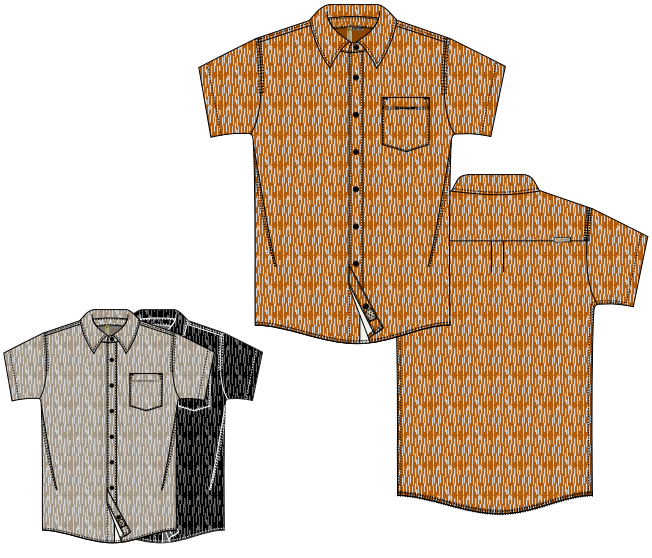

COATED

43412 • SHIP: 1/20

ファブリック：コットン100%
スタイル：ショートスリーブウーブンシャツ、フロント ボ タンクロージャー、バ ックヨーク、プリーツ、ショル ダーシームにトップ ス テッチ、ラ ベルアクセント、サイドシームにストレッチロゴ、チェストポケットにロゴ刺 繍ストライプ

RUSTED / CEMENT 722	S	M	L	XL	XXL
NEW KHAKI / CEMENT 323	S	M	L	XL	XXL
BLACK / SHEET METAL 056	S	M	L	XL	XXL

BUTTON DOWN 2.0

43317 • SHIP: 1/20 & 4/20

ファブリック：レーヨン70%、ポリエステル 30%
スタイル： ゆったりサイズシャツ、 Oakley ボタンプラケット、メタルアイコンチェストポケット、サイドシームベンツ

S	M	L	XL	XXL	WHITE 100 • 4/20
S	M	L	XL	XXL	BLEACHED SAND 362 • 1/20
S	M	L	XL	XXL	SLATE BLUE 61S • 1/20
S	M	L	XL	XXL	RED 400 • 4/20
S	M	L	XL	XXL	NAVY BLUE 60B • 4/20
S	M	L	XL	XXL	BLACK 001 • 1/20

STRETCH PLAID

43442 • SHIP: 1/20

ファブリック：コットン 65%、ポリエステル 35%
スタイル：ショートスリーブウー ブンプリント シャツ、フロントボ タンクロージャー、チェスト ポケットにプリーツ、ソリッドイン テリアヨーク、スタンド襟、貝 状の裾、ラベルアクセント、サイド シ ームにストレッチロゴとサイドボディーにスクリーンプリント

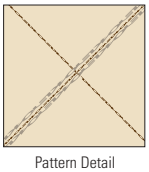

Pattern Detail

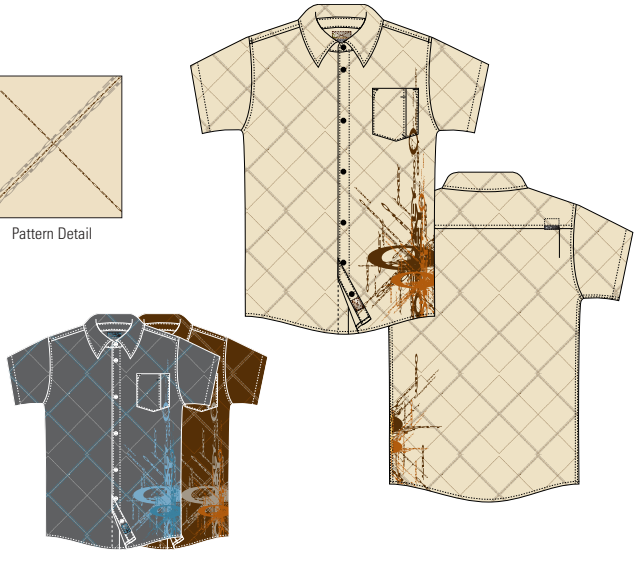

S	M	L	XL	XXL	BLEACHED SAND 362
S	M	L	XL	XXL	SHEET METAL 279
S	M	L	XL	XXL	BROWN 851

CODE RED

43443 • SHIP: 1/20

ファブリック：コットン60%、ポリエステル40%
スタイル：ショートスリーブウーブンプリントシャツ、フロントボタンクロージャー、ラグランスリーブ、スリーブシーム、チェストポケットにプリーツ、貝状の裾、ラベルアクセント、サイドシームにストレッチロゴ

Pattern Detail

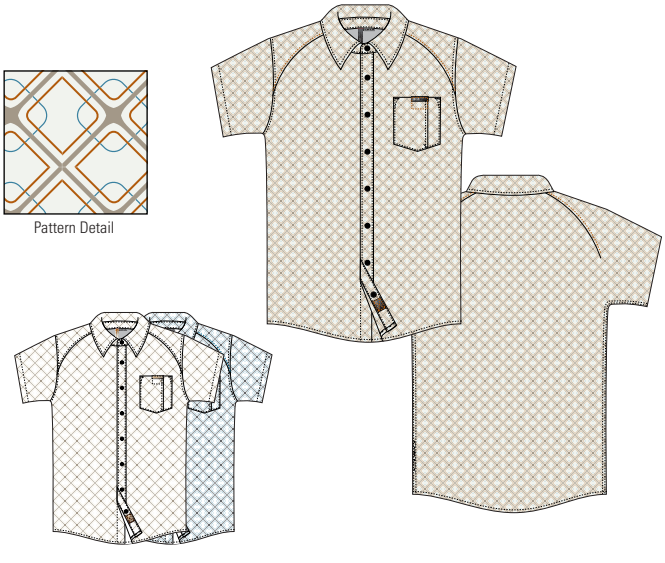

S	M	L	XL	XXL	NEW KHAKI / BLUE CHIP 323
S	M	L	XL	XXL	CEMENT / NEW KHAKI 314
S	M	L	XL	XXL	SHEET METAL / SLATE BLUE 279

SCOUT

43411 • SHIP: 1/20

ファブリック：ポリエステル65%、コットン 35%
スタイル： ショートスリーブウーブンシャツ、フロントボタンクロージャー、チェストポケットにプリーツとボタンフラップ、貝状の裾、サイドシームにストレッチロゴ、バックヨークにロゴ刺繍ストライプ

SLATE GREEN / NEW KHAKI 790	S	M	L	XL	XXL
NEW KHAKI / BROWN 323	S	M	L	XL	XXL
NAVY BLUE / NEW KHAKI 60B	S	M	L	XL	XXL

COMPONENT

43415 • SHIP: 1/20

ファブリック：コットン 65%、ポリエステル 35%
スタイル： ショートスリーブウーブンシャツ、フロントボタンクロー ジャー、チェストポケット、貝状の裾、コントラストバックヨークシーム、サイドシームにロゴストレッチ、チェストポケットにロゴ刺繍のストライプ

CEMENT 314	S	M	L	XL	XXL
SLATE GREEN 790	S	M	L	XL	XXL
RUSTED 722	S	M	L	XL	XXL

FLORAL STRETCH

43444 • SHIP: 4/20

ファブリック：コットン 96%、ポリエステル 4%
スタイル：ショートスリーブウーブンシャツ、スナップフロントクロージャー、フロントとヨークにコントラストスクリーンプリント、貝状の裾、サイドシームにストレッチロゴ

S	M	L	XL	XXL	BLEACHED SAND 362
S	M	L	XL	XXL	WHITE 100
S	M	L	XL	XXL	BLACK 001

DOT MATRIX

43441 • SHIP: 4/20

ファブリック：コットン 96%、ポリウレタン 4%
スタイル：ショートスリーブウーブンプリントシャツ、フロントボタンクロージャー、チェストポケット、Vシェイプしたヨークにコントラストステッチ、貝状の裾、ラベルアクセント、サイドシームにストレッチロゴ、ポケットにロゴ刺繍のストライプ

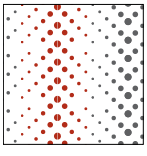

Pattern Detail

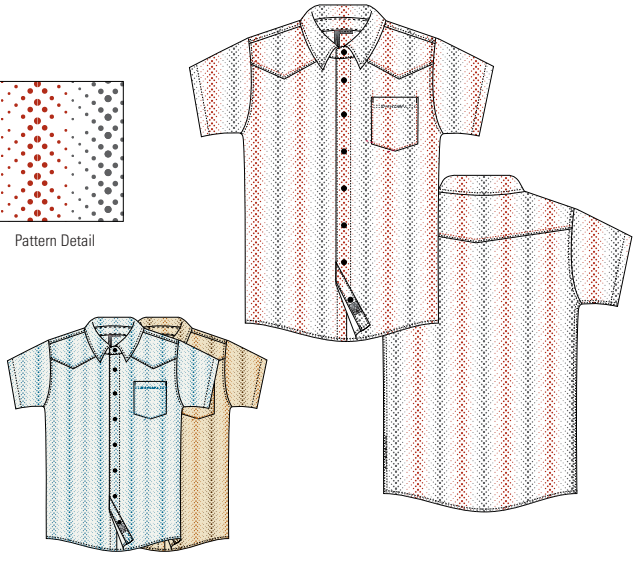

S	M	L	XL	XXL	WHITE / RED / SHEET METAL 100
S	M	L	XL	XXL	CEMENT / SLATE BLUE / BLUE CHIP 314
S	M	L	XL	XXL	BLEACHED SAND / BROWN / RUSTED 362

PATROL

43446 • SHIP: 4/20

ファブリック：コットン 100%
スタイル：ショートスリーブミリタリースタイルウーブンシャツ、メタルボタンフロントクロージャー、Oakley アイレット、コントラストサイドパネル、サイドシームベンツ、バックプリーツにループ、サイドシームにストレッチロゴ、フロントにグラフィックスクリーンプリント

S	M	L	XL	XXL	NEW KHAKI 323
S	M	L	XL	XXL	SLATE GREEN 790
S	M	L	XL	XXL	BLACK 001

STRETCH PLAID STENCIL

43414 • SHIP: 4/20

ファブリック：コットン65%、ポリエステル35%
スタイル：ショートスリーブウーブンプリントシャツ、フロントボタンクロ ージャー、チェストポ ケットにプリーツ、貝状の 裾、ラベルアクセント、サイドシームにストレッチロゴ、コントラストプロントパネルにグラフィックスクリーンプリント

BROWN 851	S	M	L	XL	XXL
BLEACHED SAND 362	S	M	L	XL	XXL
SHEET METAL 279	S	M	L	XL	XXL

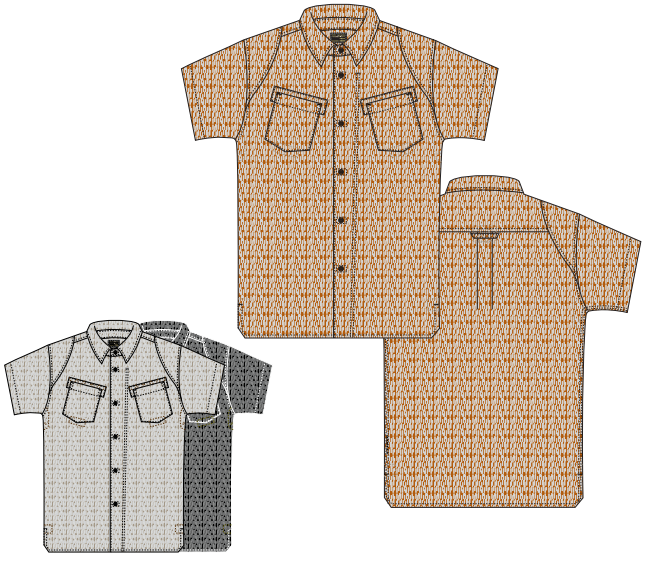

CUMULOUS

43445 • SHIP: 4/20

ファブリック：コットン100%
スタイル：ショートスリーブミリタリースタイルウーブンシャツ、メタルボタンフロントクロージャー、斜めのチェストポケットにジグザグトップステッチと Oakley アイレット、サイドシームベンツ、バックプリーツにループ、サイドシームにストレッチロゴ

RUSTED 722	S	M	L	XL	XXL
NEW KHAKI 323	S	M	L	XL	XXL
BLACK 001	S	M	L	XL	XXL

RICON

43440 • SHIP: 4/20

ファブリック：コットン100%、リップストップ
スタイル：ショートスリーブミリタリースタイルウーブンシャツ、フロントボタンクロージャー、フロントにグローブパッチ、バックにスカルパッチ、サイドシームにストレッチロゴ

OLIVE GREEN 783	S	M	L	XL	XXL
BLEACHED SAND 362	S	M	L	XL	XXL
SHEET METAL 279	S	M	L	XL	XXL

STRETCH CROSS HATCH

43439 • SHIP: 4/20

ファブリック：コットン60%、ポリエステル40%
スタイル：ショートスリーブウーブンプリントシャツ、フロントボタンクロージャー、バックプリーツ、オーバーロックスリーブエッジ、貝状の裾、ラベルアクセント、サイドシームにストレッチロゴ

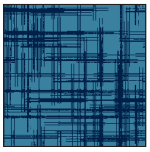
Pattern Detail

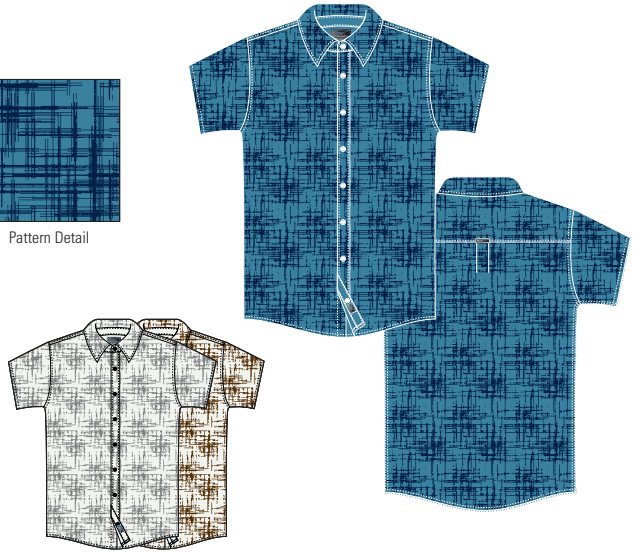

S	M	L	XL	XXL	SLATE BLUE 61S
S	M	L	XL	XXL	CEMENT 314
S	M	L	XL	XXL	BLEACHED SAND 362

STEEZE

43438 • SHIP: 4/20

ファブリック：ポリエステル65%、コットン35%
スタイル：ショートスリーブウーブンシャツ、フロントボタンクロージャー、チェストポケットにトップステッチとバータックアクセント、貝 状の 裾、ラベルアクセント、サイドシームにストレッチロゴ、ポケットにロゴ刺 繍のストライプ

S	M	L	XL	XXL	CEMENT 314
S	M	L	XL	XXL	WHITE 100
S	M	L	XL	XXL	BLACK 001

HALFED KNIT

43430 • SHIP: 1/20

ファブリック：ポリエステル100%
スタイル：ショートスリーブシャツ、ラグランスリーブ、コントラスト襟、貝 状の 裾、ラベルアクセント、フロントとバックにアップリケアクセント

NAVY BLUE 60B	S	M	L	XL	XXL
CEMENT 314	S	M	L	XL	XXL
SHEET METAL / RED 279	S	M	L	XL	XXL

Pattern Detail

PLUSH POLO

43425 • SHIP: 1/20

ファブリック：コットン100%
スタイル：ショートスリーブポロ、ボタンクロージャー、コントラストショルダーシーム、襟の裾にラベルアクセント

NEW KHAKI 323	S	M	L	XL	XXL
SLATE GREEN 790	S	M	L	XL	XXL
SHEET METAL 279	S	M	L	XL	XXL

ICON ARC

43432 • SHIP: 1/20

ファブリック：コットン100%
スタイル：ショートスリーブシャツ、襟にコントラスト1x1リブコットンコードセーターニット使い、貝状の裾、ラベルアクセント、フロントにアイコン刺繍とトップステッチアクセント

SLATE GREEN 790	S	M	L	XL	XXL
SLATE BLUE 61S	S	M	L	XL	XXL
BLACK 001	S	M	L	XL	XXL

SPLATTER POLO

43424 • SHIP: 1/20

ファブリック：コットン100%
スタイル：ショートスリーブポロ、ラグランスリーブ、パールボタンクロージャー、バータックプラケット、コントラストフロントパネル、ラベルアクセント、袖にロゴ刺繍ストライプ

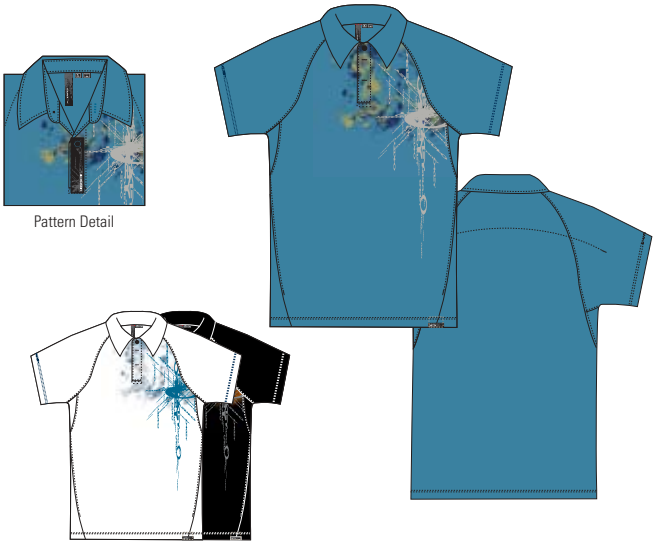
Pattern Detail

S	M	L	XL	XXL	SLATE BLUE 61S
S	M	L	XL	XXL	WHITE 100
S	M	L	XL	XXL	BLACK 001

DECONSTRUCT POLO

43423 • SHIP: 1/20

ファブリック：コットン100%
スタイル：スリムフィットショートスリーブポロ、パールボタンプラケット、チェストポケットにトップステッチアクセント、ラベルアクセント、袖にロゴ刺繍ストライプ

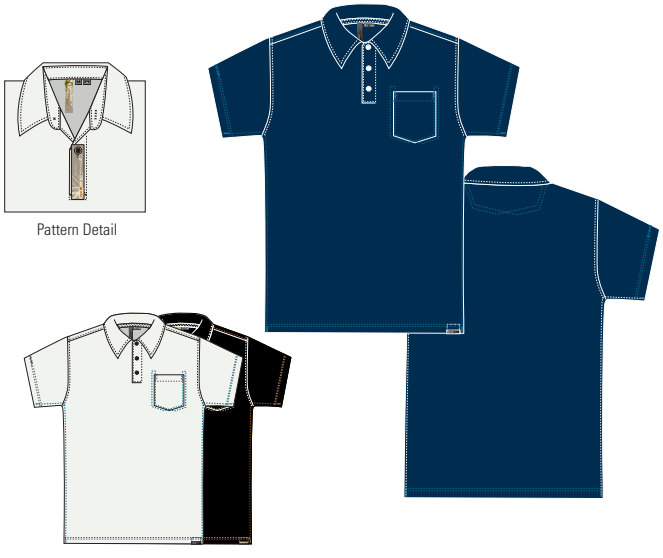
Pattern Detail

S	M	L	XL	XXL	NAVY BLUE / BLUE CHIP 60T
S	M	L	XL	XXL	CEMENT / SHEET METAL 314
S	M	L	XL	XXL	BROWN / NEW KHAKI 851

STRETCH EMB KNIT

43431 • SHIP: 1/20

ファブリック：コットン100%
スタイル：ショートスリーブシャツ、コントラスト襟、コントラストインテリアヨーク、バータックアクセント、ラベルアクセント、チェストにロゴ刺繍ストライプ

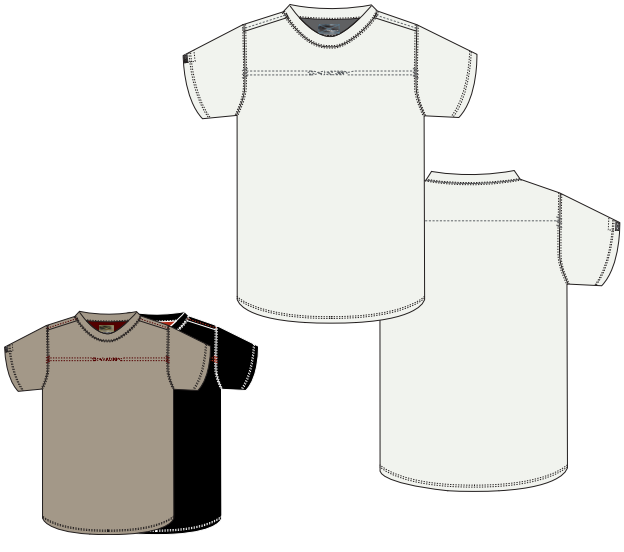

S	M	L	XL	XXL	CEMENT 314
S	M	L	XL	XXL	NEW KHAKI 323
S	M	L	XL	XXL	BLACK 001

TACTICAL CUT OUT

43429 • SHIP: 1/20

ファブリック：コットン100%
スタイル：スリムフィットショートスリーブシャツ、2x2リブ襟、貝状の裾、チェストカットアウトアクセントにコントラストファブリック、スカルパッチ、グラフィックスクリーンプリント

SLATE GREEN 790	S	M	L	XL	XXL
NEW KHAKI 323	S	M	L	XL	XXL
SHEET METAL 279	S	M	L	XL	XXL

FINGERPRINT STENCIL KNIT

43427 • SHIP: 1/20

ファブリック：コットン100%
スタイル：スリムフィットショートスリーブシャツ、コントラスト襟、ラグランスリーブ、肩口にトップステッチ、サイドシーム、フロントにグラフィックスクリーンプリント

DARK GREEN / CONCRETE 789	S	M	L	XL	XXL
SHEET METAL / RED 279	S	M	L	XL	XXL
BROWN / NEW KHAKI 851	S	M	L	XL	XXL

ULTRASONIC KNIT

43428 • SHIP: 1/20

ファブリック：コットン100%
スタイル：スリムフィットショートスリーブシャツ、ショルダーとボトムにアップリケ、バックにボックスステッチアクセント、チェストにグラフィックスクリーンプリント

SLATE BLUE 61S	S	M	L	XL	XXL
NEW KHAKI 323	S	M	L	XL	XXL
SHEET METAL 279	S	M	L	XL	XXL

EQUATOR KNIT

43426 • SHIP: 1/20

ファブリック：コットン100%
スタイル：スリムフィットショートスリーブシャツ、コントラスト襟、コントラストチェストパネルとバックヨークにグラフィックアクセント、サイドポケットにバータックアクセント

S	M	L	XL	XXL	NEW KHAKI / SLATE GREEN 323
S	M	L	XL	XXL	SLATE GREEN / NEW KHAKI 790
S	M	L	XL	XXL	SHEET METAL / NEW KHAKI 279

MICROMETER

43455 • SHIP: 4/20

ファブリック：ポリエステル100%
スタイル：ショートスリーブスポーツトップ、2x2リブ襟、ラグランスリーブ、ノーサイドシームパネル構造、コントラストな袖の裾、ラベルアクセント

S	M	L	XL	XXL	BLACK 001
S	M	L	XL	XXL	WHITE 100
S	M	L	XL	XXL	RED 400

VAPORIZED KNIT

43454 • SHIP: 4/20

ファブリック：コットン100%
スタイル：ショートスリーブトップ、2x2リブ襟、ラグランスリーブ、貝状の裾にオーバーロックエッジ、ラベルアクセント

S	M	L	XL	XXL	NAVY BLUE 60B
S	M	L	XL	XXL	CEMENT 314
S	M	L	XL	XXL	BLACK 001

INDUSTRIAL KNIT

43453 • SHIP: 4/20

ファブリック：コットン
スタイル：ショートスリーブニットトップ、バックにデニムリベット、コントラストカラーバックヨーク、チェストにグラフィックスクリーンプリント、チェストにロゴ刺繍ストライプ

CEMENT 314	S	M	L	XL	XXL
SLATE BLUE 61S	S	M	L	XL	XXL
BROWN 851	S	M	L	XL	XXL

MICROSTRUCTURE

43452 • SHIP: 4/20

ファブリック：コットン100%
スタイル：スリムフィットショートスリーブトップ、コントラストセーターニットの襟、コントラストパネルのラグランスリーブ、ハーフムーンバックヨーク、ラベルアクセント、チェストにアイコン刺繍

NEW KHAKI / SLATE GREEN 323	S	M	L	XL	XXL
CEMENT / NEW KHAKI 314	S	M	L	XL	XXL
BLACK / SLATE GREEN 001	S	M	L	XL	XXL

TACTICAL STENCIL

43451 • SHIP: 4/20

ファブリック：コットン100%
スタイル：ミリタリースタイル ショートスリーブトップ、2x2リブ襟、コントラストチェストポケット、バックヨーク、ラベルアクセント、バックショルダーにグラフィックスクリーンプリント

NEW KHAKI 323	S	M	L	XL	XXL
SLATE GREEN 790	S	M	L	XL	XXL
BLACK 001	S	M	L	XL	XXL

FINGERPRINT ARC

43450 • SHIP: 4/20

ファブリック：コットン100%
スタイル：スリムフィットショートスリーブトップ、2x2リブ襟、チェストポケットにロゴ刺繍のストライプ、貝状の裾、バックにグラフィックスクリーンプリント

S	M	L	XL	XXL	SHEET METAL 279
S	M	L	XL	XXL	CEMENT 314
S	M	L	XL	XXL	SLATE BLUE 61S

STENCIL REPEAT TANK

43447 • SHIP: 4/20

ファブリック：コットン100%
スタイル：タンクトップ、輪郭のあるサイドシーム、ボックスステッチバックアクセント、ラベルアクセント、フロントにグラフィックスクリーンプリント

S	M	L	XL	XXL	BLEACHED SAND 362
S	M	L	XL	XXL	SHEET METAL 279
S	M	L	XL	XXL	BROWN 851

TACTICAL KNIT

43449 • SHIP: 4/20

ファブリック：コットン100%
スタイル：スリムフィットミリタリースタイルショートスリーブトップ、 2x2リブ襟、バックヨークにヘリンボーンファブリックアクセント、貝状の裾、チェストのグラフィックスクリーンプリント

NEW KHAKI 323	S	M	L	XL	XXL
SLATE GREEN 790	S	M	L	XL	XXL
SHEET METAL 279	S	M	L	XL	XXL

NEGATIVE / POSITIVE

43448 • SHIP: 4/20

ファブリック：コットン100%
スタイル：スリムフィットショートスリーブトップ、ラグランスリーブ、貝状の裾、ボックスステッチバックアクセント、ラベルアクセント、フロントにグラフィックスクリーンプリント

CEMENT 314	S	M	L	XL	XXL
SLATE BLUE 61S	S	M	L	XL	XXL
BLACK 001	S	M	L	XL	XXL

TRENCH PANT

42143 • SHIP: 1/20

ファブリック：コットン
スタイル：ミリタリースタイル パンツ、ボタン式 ウエストバンド、ジップフライ、カーペンターポケット、サイドにウエブループ、ラベルアクセント

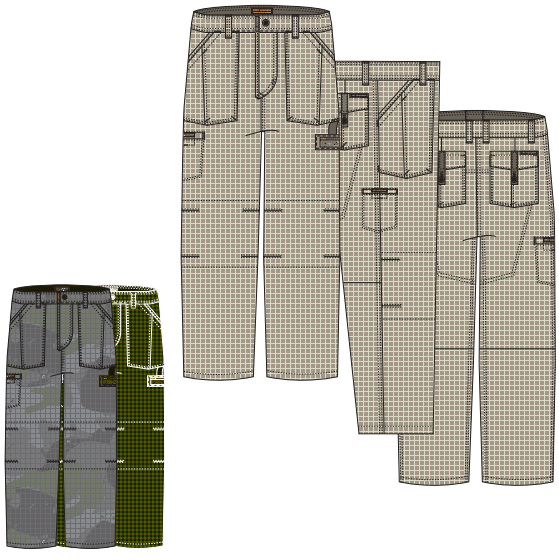

28	30	31	32	33	34	36	38	40	91.3CM NEW KHAKI 323
28	30	31	32	33	34	36	38	40	86.4CM NEW KHAKI 323
28	30	31	32	33	34	36	38	40	91.3CM NIGHT CAMO 059
28	30	31	32	33	34	36	38	40	86.4CM NIGHT CAMO 059
28	30	31	32	33	34	36	38	40	91.3CM OLIVE GREEN 783
28	30	31	32	33	34	36	38	40	86.4CM OLIVE GREEN 783

BACKBURNER PANT 4.0

42141 • SHIP: 1/20

ファブリック：コットン100%、ツイル
スタイル：ルーズフィットパンツ、ボタン式ウエストバンド、ジップフライ、サイドシーム、ラベルアクセント、バックヨークにグラフィックスクリーンプリント

28	30	31	32	33	34	36	38	40	91.3CM CEMENT 314
28	30	31	32	33	34	36	38	40	86.4CM CEMENT 314
28	30	31	32	33	34	36	38	40	91.3CM NEW KHAKI 323
28	30	31	32	33	34	36	38	40	86.4CM NEW KHAKI 323
28	30	31	32	33	34	36	38	40	91.3CM SHEET METAL 279
28	30	31	32	33	34	36	38	40	86.4CM SHEET METAL 279

CROSS DYED PANT

42142 • SHIP: 1/20

ファブリック：ポリエステル55%、コットン45%
スタイル：ルーズフィットパンツ、ボタン式ウエストバンド、ジップフライ、インナーレッグシームパネル、ラベルアクセント、バックポケットにロゴ刺繍ストライプ

91.3CM SHEET METAL 279	28	30	31	32	33	34	36	38	40
86.4CM SHEET METAL 279	28	30	31	32	33	34	36	38	40
91.3CM NEW KHAKI 323	28	30	31	32	33	34	36	38	40
86.4CM NEW KHAKI 323	28	30	31	32	33	34	36	38	40
91.3CM SLATE BLUE 61S	28	30	31	32	33	34	36	38	40
86.4CM SLATE BLUE 61S	28	30	31	32	33	34	36	38	40

O PANT 4.0

42157 • SHIP: 1/20

ファブリック：ポリエステル65%、コットン35%
スタイル：ルーズフィットパンツ、ボタン式ウエストバンド、ジップフライ、コインポケット、バックポケット、サイドポケット、ラベルアクセント

81.3CM SLATE GREEN 790	28	30	31	32	33	34	36	38	40
86.4CM SLATE GREEN 790	28	30	31	32	33	34	36	38	40
81.3CM CEMENT 314	28	30	31	32	33	34	36	38	40
86.4CM CEMENT 314	28	30	31	32	33	34	36	38	40
81.3CM NEW KHAKI 323	28	30	31	32	33	34	36	38	40
86.4CM NEW KHAKI 323	28	30	31	32	33	34	36	38	40
81.3CM NAVY BLUE 60B	28	30	31	32	33	34	36	38	40
86.4CM NAVY BLUE 60B	28	30	31	32	33	34	36	38	40
81.3CM BLACK 001	28	30	31	32	33	34	36	38	40
86.4CM BLACK 001	28	30	31	32	33	34	36	38	40

O PANT 4.0

42157 • SHIP: 4/20

ファブリック：ポリエステル65%、コットン35%
スタイル：ルーズフィットパンツ、ボタン式ウエストバンド、ジップフライ、コインポケット、バックポケット、サイドポケット、ラベルアクセント

91.3CM CEMENT 314	28	30	31	32	33	34	36	38	40
86.4CM CEMENT 314	28	30	31	32	33	34	36	38	40
91.3CM NAVY BLUE 60B	28	30	31	32	33	34	36	38	40
86.4CM NAVY BLUE 60B	28	30	31	32	33	34	36	38	40

ALEX SHORT

44212 • SHIP: 1/20

ファブリック：ポリエステル100%
スタイル：ショーツ、サイドバックル、ウエストバンド調整用ウエブ、ジップ式バックポケット、ラベルアクセント、フロントにスクリーンプリントアイコンアクセント、バックにスクリーンプリントロゴ Inseam: 28.6cm Outseam: 58.4cm

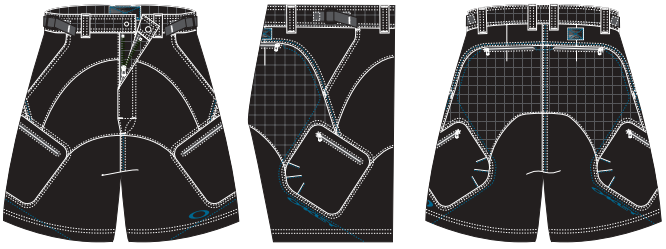

28	30	31	32	33	34	36	38	40	BLACK 001
28	30	31	32	33	34	36	38	40	NEW KHAKI 323
28	30	31	32	33	34	36	38	40	NAVY BLUE 60B

DEPLOY SHORT

44211 • SHIP: 1/20

ファブリック：コットン100%
スタイル：ショーツ、ミリタリーボタン、ジップフライ、ボタンフラップ付きバックポケット＆カーゴポケット、ラベルアクセント、バックにグラフィックスクリーンプリントInseam: 28.6cm Outseam: 59.1cm

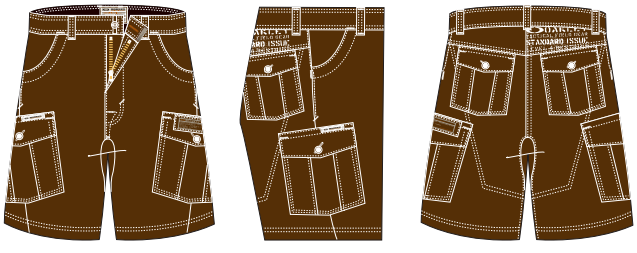

28	30	31	32	33	34	36	38	40	BROWN 851
28	30	31	32	33	34	36	38	40	SHEET METAL 279
28	30	31	32	33	34	36	38	40	OLIVE GREEN 783

REACTOR

44164 • SHIP: 1/20

ファブリック：ポリエステル100%
スタイル：ショーツ、ボタン式ウエストバンド、ジップフライ、フラップ付きサイドポケット、内股に布パネル、ポケットフラップにスクリーンプリントロゴ、ラベルアクセント Inseam: 28.6cm Outseam: 59.1cm

28	30	31	32	33	34	36	38	40	NAVY BLUE 60B
28	30	31	32	33	34	36	38	40	NEW KHAKI 323
28	30	31	32	33	34	36	38	40	OLIVE GREEN 783

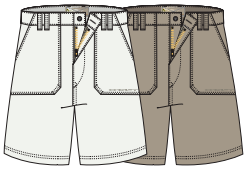

DEGREASE SHORT

44210 • SHIP: 1/20

ファブリック：コットン 98%、ポリウレタン 2%
スタイル：ショーツ、ボタン式ウエストバンド、ジップフライ、ダブルベルトループアクセント、ラベルアクセント、ロゴ刺繍アクセント Inseam: 28.6cm Outseam: 59.1cm

NEW KHAKI 323	28	30	31	32	33	34	36	38	40
NAVY BLUE 60B	28	30	31	32	33	34	36	38	40
CEMENT 314	28	30	31	32	33	34	36	38	40

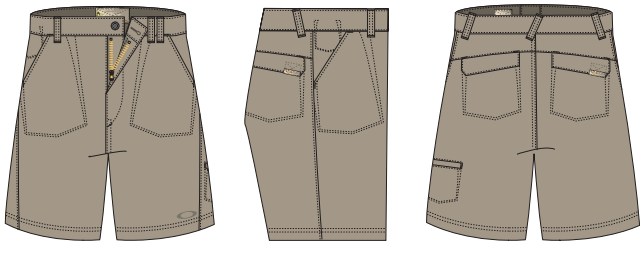

BURNER SHORT

44209 • SHIP: 1/20

ファブリック：ポリエステル 100%
スタイル：ショーツ、ボタン式ウエストバンド、ジップフライ、ダブルフロントベルトループ、斜めバックベルトループ、ラベルアクセント、アイコン刺繍アクセント Inseam: 28.6cm Outseam: 59.1cm

NEW KHAKI 323	28	30	31	32	33	34	36	38	40
SLATE GREEN 790	28	30	31	32	33	34	36	38	40
NAVY BLUE 60B	28	30	31	32	33	34	36	38	40

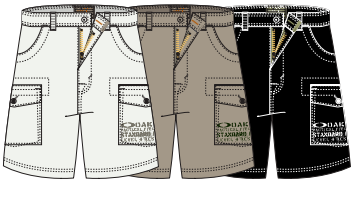

TACTICAL SHORT

44228 • SHIP: 1/20

ファブリック：コットン 100%
スタイル：ミリタリースタイルショーツ、ボタンウエストバンド、ジップフライ、ボタンフラップ式サイドポケットとバックポケット、ラベルアクセント、サイドポケットにグラフィックスクリーンプリント Inseam: 28.6cm Outseam: 59.1cm

OLIVE GREEN 783	28	30	31	32	33	34	36	38	40
CEMENT 314	28	30	31	32	33	34	36	38	40
NEW KHAKI 323	28	30	31	32	33	34	36	38	40
BLACK 001	28	30	31	32	33	34	36	38	40

O SHORT 4.0

44229 • SHIP: 1/20 & 4/20

ファブリック：ポリエステル65%、コットン35%
スタイル：ショーツ、ボタンウエストバンド、ジップフライ、エンジニアードサイドシーム、ラベルアクセント、エンブロイダリーアクセント Inseam: 28.6cm Outseam: 59.1cm

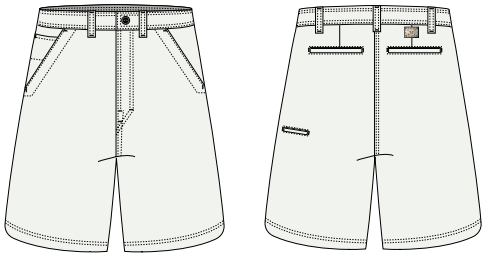

28	30	31	32	33	34	36	38	40	SLATE GREEN 790
28	30	31	32	33	34	36	38	40	CEMENT 314
28	30	31	32	33	34	36	38	40	NEW KHAKI 323
28	30	31	32	33	34	36	38	40	NAVY BLUE 60B
28	30	31	32	33	34	36	38	40	BLACK 001

TRENCH CARGO

44223 • SHIP: 4/20

ファブリック：コットン 100%
スタイル：ミリタリースタイルショーツ、ボタンウエストバンド、ジップフライ、サイドにウエブループ、ラベルアクセント
Inseam: 28.6cm Outseam: 59.1cm

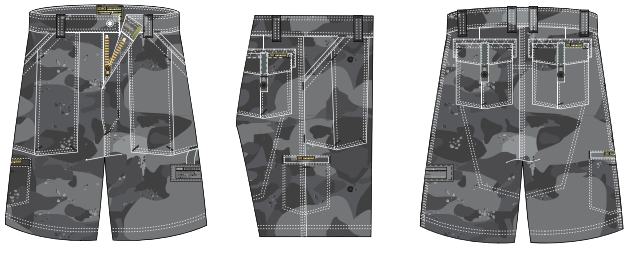

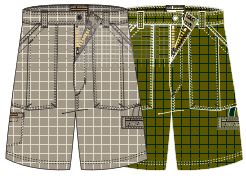

28	30	31	32	33	34	36	38	40	NIGHT CAMO 059
28	30	31	32	33	34	36	38	40	NEW KHAKI 323
28	30	31	32	33	34	36	38	40	OLIVE GREEN 783

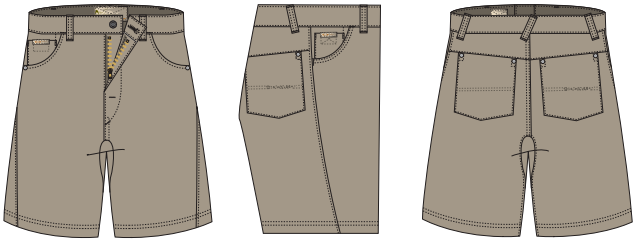

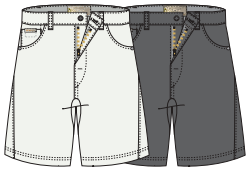

BILLET

44221 • SHIP: 4/20

ファブリック：コットン 100%
スタイル：ショーツ、ボタンウエストバンド、ボタンフライ、輪郭のあるサイドシーム、ラベルアクセント、バックポケットにロゴ刺繍のストライプ Inseam: 28.6cm Outseam: 59.1cm

NEW KHAKI 323	28	30	31	32	33	34	36	38	40
CEMENT 314	28	30	31	32	33	34	36	38	40
SHEET METAL 279	28	30	31	32	33	34	36	38	40

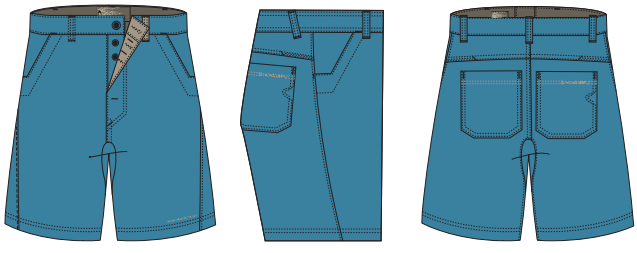

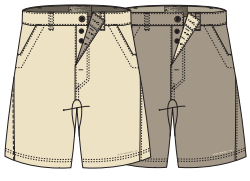

GAUGE

44222 • SHIP: 4/20

ファブリック：コットン 98%、ポリウレタン 2%
スタイル：ショーツ、ボタンウエストバンド、ボタンフライ、バックポケットにアーチのトップステッチとリベットアクセント、ラベルアクセント、フロントにロゴ刺繍、バックポケットにロゴ刺繍のストライプ Inseam: 28.6cm Outseam: 59.1cm

SLATE BLUE 61S	28	30	31	32	33	34	36	38	40
BLEACHED SAND 362	28	30	31	32	33	34	36	38	40
NEW KHAKI 323	28	30	31	32	33	34	36	38	40

BURST THROWBACK

43433 • SHIP: 1/20

ファブリック：ポリエステル100%
スタイル：バスケットボールジャージー、ネックラインとアームホールにグラフィックスクリーンプリント、襟にコントラストパネルとアイコン刺繍、ラベルアクセント、フロントとバックにグラフィックスクリーンプリント

S	M	L	XL	XXL	WHITE / BLUE CHIP 113
S	M	L	XL	XXL	WHITE / CEMENT 100
S	M	L	XL	XXL	BROWN / NEW KHAKI 851

BURST SHORT

44213 • SHIP: 1/20

ファブリック：ポリエステル100%
スタイル：バスケットボールショーツ、エラスティックウエストバンド、コントラストパネル構造、内股に補強布、サイドベンツパネル、グラフィックスクリーンプリント Inseam: 29.2cm Outseam: 58.4cm

S	M	L	XL	XXL	WHITE / BLUE CHIP 113
S	M	L	XL	XXL	WHITE / CEMENT 100
S	M	L	XL	XXL	BROWN / NEW KHAKI 851

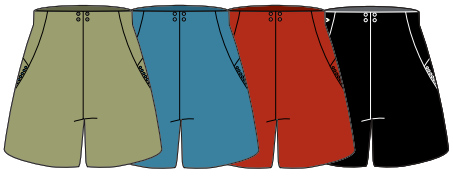

LAZER 2.5

48010 • SHIP: 1/20 & 4/20

ファブリック：ポリエステル 93%、ポリウレタン 7%
スタイル：ボードショーツ、レース紐による開閉、ジップ式バックポケット、サイドに排水用グロメット、ワックスコーム、キーループ、マルチカラーアイコンアクセント、マルチカラー Oakley グラフィック Inseam: 27.9cm Outseam: 58.4cm

4/20 • NAVY BLUE 60B	28	30	31	32	33	34	36	38	40
4/20 • SLATE GREEN 790	28	30	31	32	33	34	36	38	40
1/20 • SLATE BLUE 61S	28	30	31	32	33	34	36	38	40
1/20 • RED 400	28	30	31	32	33	34	36	38	40
1/20 • BLACK 001	28	30	31	32	33	34	36	38	40

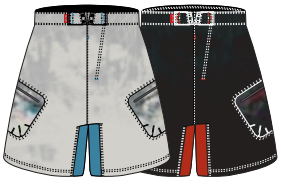

HIGH OCTANE

48009 • SHIP: 1/20

ファブリック：ポリエステル 96%、ポリウレタン 4%
スタイル：ボードショーツ、エラスティックレース紐/ ストレッチフライ、ノーサイドシーム構造、サイドポケットに隠しジップと排水用グロメット、ワックスコーム、キーループ、トップステッチ＆コントラストバータックアクセント、ラベルアクセント、ポケットにマルチカラーグラフィックスクリーンプリント、オールオーバースクリーンプリント Inseam: 29.2cm Outseam: 58.4cm

RUSTED 722	28	30	31	32	33	34	36	38	40
CEMENT 314	28	30	31	32	33	34	36	38	40
BLACK 001	28	30	31	32	33	34	36	38	40

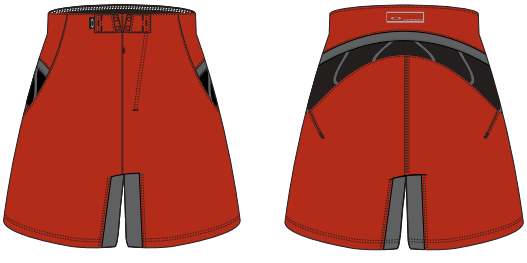

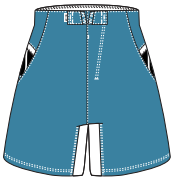

FILTERIZE

48008 • SHIP: 1/20 & 4/20

ファブリック：ナイロン 100%、クイックドライ
スタイル：ボードショーツ、エラスティックレース紐/ ストレッチフライ、メッシュ排水口のバックヨーク、ウエスト見返し内側にコントラスト、ワックスコーム、キーループ、バータックアクセント、トップステッチアクセント、ラベルアクセント Inseam: 26.7cm Outseam: 55.9cm

1/20 • GOLD 503	28	30	31	32	33	34	36	38	40
1/20 • NAVY BLUE 60B	28	30	31	32	33	34	36	38	40
1/20 • BLACK 001	28	30	31	32	33	34	36	38	40
4/20 • RED 400	28	30	31	32	33	34	36	38	40
4/20 • SLATE BLUE 61S	28	30	31	32	33	34	36	38	40

WAR

48005 • SHIP: 1/20

ファブリック：コットン 67%、ナイロン 33%
スタイル：ボードショーツ、レース紐/ロックジップフライ、多色使いと無地のレッグ、ワックスコーム、キーループ、バータックアクセント、ラベルアクセント、サイドにパッチアクセント、バックウエストバンドにグラフィックスクリーンプリント
Inseam: 31.8cm Outseam: 61cm

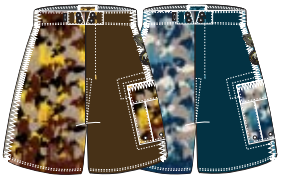

28	30	31	32	33	34	36	38	40	BLEACHED SAND / SLATE GREEN 362
28	30	31	32	33	34	36	38	40	GOLD / BROWN 503
28	30	31	32	33	34	36	38	40	NAVY BLUE 60B

SPLATTER

48006 • SHIP: 1/20 & 4/20

ファブリック：ポリエステル 100%、マイクロファイバー
スタイル：ボードショーツ、レース紐/ ロックジップフライ、サイドポケットに Velcro® フラップと排水用グロメット、ウエスト見返しの内側にフォームメッシュ、ワックスコーム、キーループ、バータックアクセント、オールオーバーマルチカラーグラフィックスクリーンプリント Inseam: 29.3cm Outseam: 58.4cm

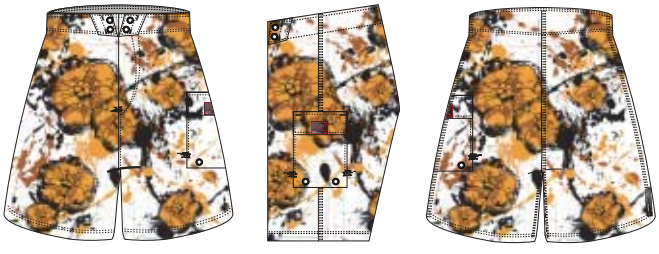

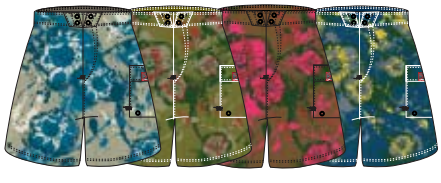

28	30	31	32	33	34	36	38	40	WHITE 100 • 1/20
28	30	31	32	33	34	36	38	40	NEW KHAKI 323 • 4/20
28	30	31	32	33	34	36	38	40	OLIVE GREEN 783 • 1/20
28	30	31	32	33	34	36	38	40	BROWN 851 • 4/20
28	30	31	32	33	34	36	38	40	NAVY BLUE 60B • 1/20

"75"

48007 • SHIP: 1/20 & 4/20

ファブリック：ポリエステル 100%、ストレッチ
スタイル：ボードショーツ、レース紐/ Velcro® フライ、ウエスト見返し内側にメッシュ、バックポケットに縦型ジップと排水用アイレット、ワックスコーム、キーループ、バータックアクセント、ラベルアクセント、オールオーバーグラフィックスクリーンプリント Inseam: 29.2cm Outseam: 58.4cm

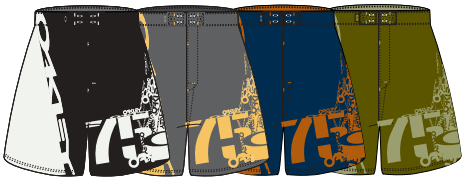

28	30	31	32	33	34	36	38	40	BROWN / SLATE BLUE 851 • 1/20
28	30	31	32	33	34	36	38	40	CEMENT / BLACK 314 • 4/20
28	30	31	32	33	34	36	38	40	SHEET METAL / GOLD 279 • 4/20
28	30	31	32	33	34	36	38	40	NAVY BLUE / RUST 60B • 1/20
28	30	31	32	33	34	36	38	40	OLIVE GREEN / SLATE GREEN 783 • 1/20

BIG RIG

48002 • SHIP: 1/20

ファブリック：ナイロン78%、ポリエステル22%、デニム
スタイル：ボードショーツ、レース紐/ロックジップフライ、サイドカーゴポケットに Velcro® フラップと排水用グロメット、コインポケット、ワックスコーム、キーループ、バータックアクセント、ラベルアクセント、バックに Oakley グラフィックスクリーンプリント Inseam: 29.2cm Outseam: 58.4cm

BLACK 001	28	30	31	32	33	34	36	38	40
VINTAGE 908	28	30	31	32	33	34	36	38	40

ROTTEN

48004 • SHIP: 1/20

ファブリック：ポリエステル100%、ダイナスティプリント、リップストップ
スタイル：ボードショーツ、レース紐/ロックジップフライ、各足に異色のカラーパターン、ワックスコーム、キーループ、バータックアクセント、コントラストトップステッチ、ラベルアクセント、バックウエストバンドにパッチアクセント、サイドにアップリケ、Oakley スクリーンプリント Inseam: 29.2cm Outseam: 58.4cm

NAVY BLUE / SLATE 60B	28	30	31	32	33	34	36	38	40
NEW KHAKI / BROWN 323	28	30	31	32	33	34	36	38	40
BLACK 001	28	30	31	32	33	34	36	38	40

RHYTHM

48003 • SHIP: 1/20

ファブリック：ナイロン100%、リップストップ
スタイル：ボードショーツ、レース紐/ ストレッチフライ、コントラストバックポケットに Velcro® フラップと排水用グロメット、ワックスコーム、キーループ、バータックアクセント、ラベルアクセント、サイドとポケットにグラフィックスクリーンプリント Inseam: 29.2cm Outseam: 58.4cm

NEW KHAKI 323	28	30	31	32	33	34	36	38	40
SLATE BLUE 61S	28	30	31	32	33	34	36	38	40
SHEET METAL 279	28	30	31	32	33	34	36	38	40

DREDGE

48001 • SHIP: 1/20 & 4/20

ファブリック：ポリエステル 100%、マイクロファイバー
スタイル：ボードショーツ、レース紐/ Velcro® フライ、サイドカーゴポケットに Velcro® フラップと排水用グロメット、ワックスコーム、キーループ、バータックアクセント、ラベルアクセント、バックに Oakley グラフィックスクリーンプリント、ポケットフラップにアイコンアクセント Inseam: 21.6cm Outseam: 50.8cm

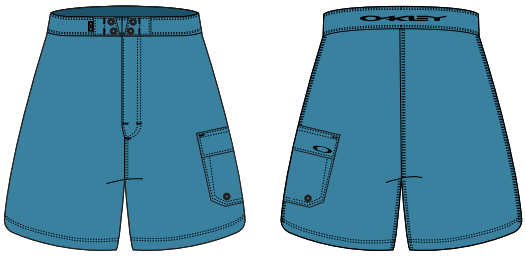

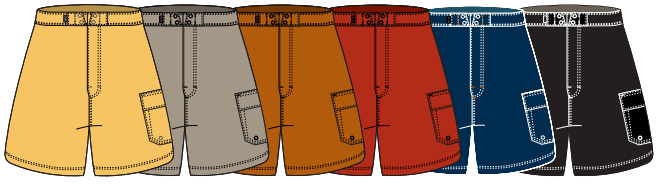

28	30	31	32	33	34	36	38	40	SLATE BLUE 61S • 1/20
28	30	31	32	33	34	36	38	40	GOLD 503 • 4/20
28	30	31	32	33	34	36	38	40	NEW KHAKI 323 • 1/20
28	30	31	32	33	34	36	38	40	RUSTED 722 • 1/20
28	30	31	32	33	34	36	38	40	RED 400 • 1/20
28	30	31	32	33	34	36	38	40	NAVY BLUE 60B • 4/20
28	30	31	32	33	34	36	38	40	BLACK 001 • 1/20

DIVISION

48019 • SHIP: 4/20

ファブリック：ポリエステル 100%、ストレッチ
スタイル：ボードショーツ、レース紐/ Velcro® フライ、コントラストパネル構造、バックヨーク、ワックスコーム、キーループ、コントラストトップステッチ、バータックアクセント、ラベルアクセント、サイドパネルに Oakley グラフィックスクリーンプリント
Inseam: 29.2cm Outseam: 58.4cm

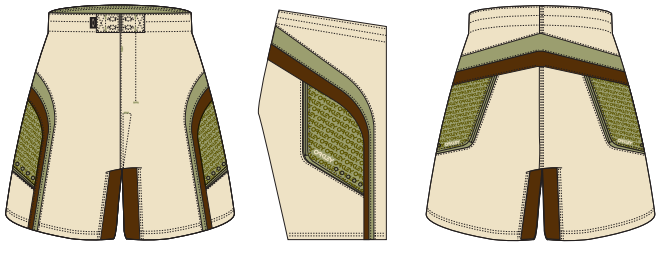

28	30	31	32	33	34	36	38	40	BLEACHED SAND 362
28	30	31	32	33	34	36	38	40	NAVY BLUE 60B
28	30	31	32	33	34	36	38	40	BLACK 001

GRAMPS

48020 • SHIP: 4/20

ファブリック：ポリエステル100%、ダイナスティマジックプリント
スタイル：ボードショーツ、レース紐/ Velcro® フライ、バックポケットに Velcro® フラップと排水用グロメット、ワックスコーム、キーループ、ラベルアクセント、オールオーバーパターン
Inseam: 29.2cm Outseam: 58.4cm

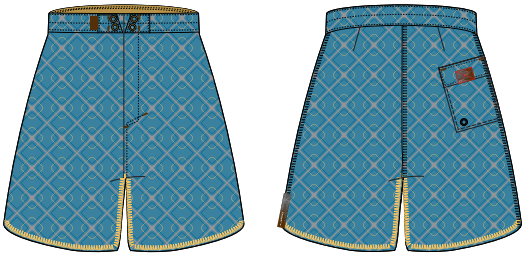

28	30	31	32	33	34	36	38	40	BLEACHED SAND 362
28	30	31	32	33	34	36	38	40	RED 400
28	30	31	32	33	34	36	38	40	SLATE BLUE 61S

MASS DESTRUCTION

48021 • SHIP: 4/20

ファブリック：ポリエステル 100%、マイクロファイバー
スタイル：ボードショーツ、レース紐/ Velcro® フライ、サイドポケットに Velcro®フラップと排水用グロメット、ワックスコーム、キーループ、ラベルアクセント、サイドに Oakley グラフィックスクリーンプリント、オールオーバーグラフィックプリント
Inseam: 29.2cm Outseam: 58.4cm

OLIVE GREEN 783	28	30	31	32	33	34	36	38	40
GOLD 503	28	30	31	32	33	34	36	38	40
SLATE BLUE 61S	28	30	31	32	33	34	36	38	40

FALCON

48016 • SHIP: 4/20

ファブリック：ナイロン 78%、ポリエステル 22%、ダイナスティー
スタイル：ボードショーツ、レース紐/ Velcro®フライ、キー/コインポケット、バックポケットに Velcro® フラップ、ワックスコーム、キーループ、マルチカラースクリーンプリント、ポケットにグラフィック Inseam: 29.2cm Outseam: 58.4cm

CHARCOAL 904	28	30	31	32	33	34	36	38	40
VINTAGE 908	28	30	31	32	33	34	36	38	40

PLATES 2.5

48017 • SHIP: 4/20

ファブリック：ポリエステル 100%
スタイル：ボードショーツ、レース紐/ Velcro® フライ、コントラストパネル構造、バックヨーク、ダーツ使い、ワックスコーム、キーループ、ラベルアクセント、内股とサイドパネルにグラフィックスクリーンプリント Inseam: 26.7cm Outseam: 55.9cm

SLATE GREEN 790	28	30	31	32	33	34	36	38	40
GOLD 503	28	30	31	32	33	34	36	38	40
BLACK 001	28	30	31	32	33	34	36	38	40

SPLIT

48018 • SHIP: 4/20

ファブリック：ポリエステル100%
スタイル：ボードショーツ、レース紐/Velcro® フライ、コントラストパネル構造、ダーツ使い、内股に補強布、ワックスコーム、キーループ、ラベルアクセント、両サイドに2色のOakleyグラフィックスクリーンプリント Inseam: 29.2cm Outseam: 58.4cm

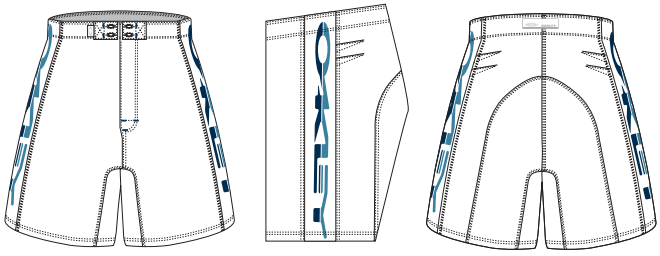

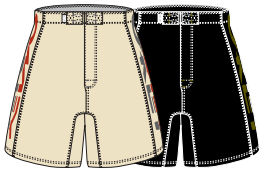

28	30	31	32	33	34	36	38	40	WHITE 100
28	30	31	32	33	34	36	38	40	BLEACHED SAND 362
28	30	31	32	33	34	36	38	40	RUSTED 722
28	30	31	32	33	34	36	38	40	BLACK 001

G.I.

48015 • SHIP: 4/20

ファブリック：ナイロン100%、クイックドライ
スタイル：ボードショーツ、レース紐/Velcro® フライ、サイドポケットに Velcro® フラップと排水用グロメット、ワックスコーム、キーループ、ポケットフラップにトップステッチアクセント、ラベルアクセント、サイドにグラフィックスクリーンプリント Inseam: 29.2cm Outseam: 58.4cm

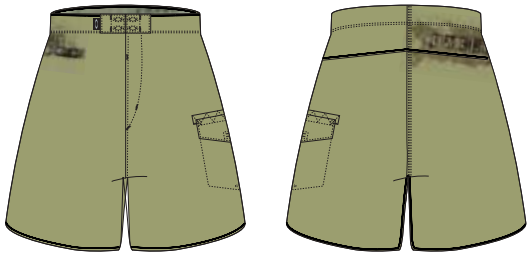

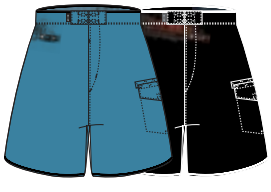

28	30	31	32	33	34	36	38	40	SLATE GREEN 790
28	30	31	32	33	34	36	38	40	SLATE BLUE 61S
28	30	31	32	33	34	36	38	40	BLACK 001

PROFORMER 2.5

48024 • SHIP: 1/20

ファブリック：ポリエステル100%、ネオプレン（合成ゴム）使い
スタイル：サーフジャケット、パネル構造、ラグランスリーブ、コントラストネックストライプ、フロントとバックにアイコンスクリーンプリント、スリーブパネルにスクリーンプリントロゴ

S	M	L	XL	XXL	BLACK 001
S	M	L	XL	XXL	WHITE 100
S	M	L	XL	XXL	NAVY BLUE 60B

L/S PRESSURE 2.5

48013 • SHIP: 1/20

ファブリック：ナイロン 81%、ポリウレタン 19%
スタイル：ロングスリーブラッシュガードトップ、パネル構造、ラグランスリーブ、スクリーンプリントアイコンアクセント、袖とショルダーに Oakley グラフィックスクリーンプリント

BLACK 001	S	M	L	XL	XXL
WHITE 100	S	M	L	XL	XXL
SLATE GREEN 790	S	M	L	XL	XXL
SHEET METAL 279	S	M	L	XL	XXL
BROWN 851	S	M	L	XL	XXL

T

48011 • SHIP: 1/20

ファブリック：ナイロン81%、ポリウレタン19%
スタイル：ショートスリーブラッシュガードT、グラフィックスクリーンプリント

OLIVE GREEN 783	S	M	L	XL	XXL
GOLD 503	S	M	L	XL	XXL
NAVY BLUE 60B	S	M	L	XL	XXL
BROWN 851	S	M	L	XL	XXL

JOHNNY

48014 • SHIP: 1/20

ファブリック：ナイロン 81%、ポリウレタン 19%
スタイル：ショートスリーブラッシュガードトップ、パネル構造、ラグランスリーブ、ネックラインとサイドパネルにコントラストパターン、フロントに Oakley グラフィックスクリーンプリント、バックにグラフィックスクリーンプリント

NAVY BLUE 60B	S	M	L	XL	XXL
NEW KHAKI 323	S	M	L	XL	XXL
BLACK 001	S	M	L	XL	XXL

S/S PRESSURE 2.5

48012 • SHIP: 1/20

ファブリック：ナイロン81%、ポリウレタン19%
スタイル：ショートスリーブラッシュガードトップ、パネル構造、ラグランスリーブ、スクリーンプリントアイコンアクセント、Oakley グラフィックスクリーンプリント

S	M	L	XL	XXL	BROWN 851
S	M	L	XL	XXL	WHITE 100
S	M	L	XL	XXL	SLATE GREEN 790
S	M	L	XL	XXL	SHEET METAL 279
S	M	L	XL	XXL	BLACK 001

GRID IRON

48023 • SHIP: 4/20

ファブリック：ポリエステル100%、メッシュ
スタイル：ショートスリーブラッシュガードトップ、コントラストラグランスリーブ、フロントに2色の Oakley グラフィック、バックに2色のアイコングラフィック

S	M	L	XL	XXL	BLEACHED SAND 362
S	M	L	XL	XXL	WHITE 100
S	M	L	XL	XXL	BLACK 001

TANK

48022 • SHIP: 4/20

ファブリック：ナイロン81%、ポリウレタン19%
スタイル：ラッシュガードタンクトップ、コントラストバックパネル、輪郭のあるサイドシーム、フロントにマルチカラーグラフィックスクリーンプリント

S	M	L	XL	XXL	SLATE BLUE 61S
S	M	L	XL	XXL	SLATE GREEN 790
S	M	L	XL	XXL	BLACK 001

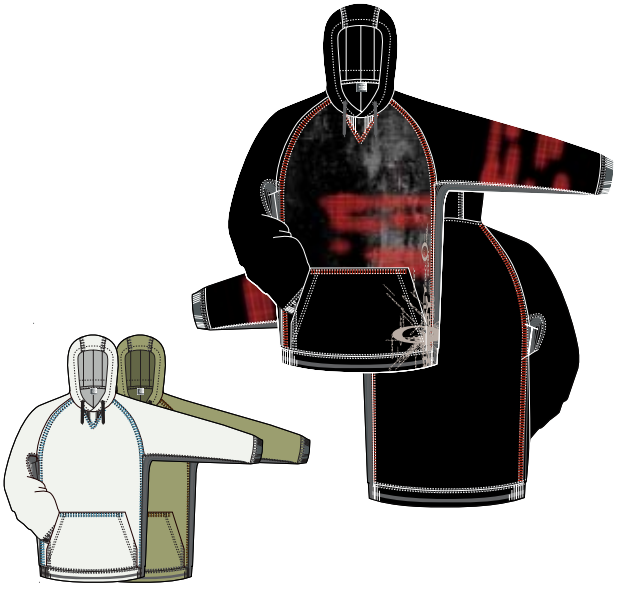

SPRAYED HOOD

47085 • SHIP: 1/20

ファブリック：コットン100%、フレンチテリー
スタイル：フリーストップ、ドローコード付きフード、リブ使いのカフスと裾、袋ポケット、フロントにグラフィックスクリーンプリント、フロントとアームにスクリーンプリント

CEMENT 314	S	M	L	XL	XXL
SLATE GREEN 790	S	M	L	XL	XXL
BLACK 001	S	M	L	XL	XXL

OAKLEY ARCH

47083 • SHIP: 1/20

ファブリック：コットン100%、フレンチテリー
スタイル：フリーストップ、フルジップクロージャー、リブ使いのカフスと裾、ラベルアクセント、フロントにスクリーンプリントロゴ、バックにスクリーンプリントのアイコン

RUSTED 722	S	M	L	XL	XXL
CEMENT 314	S	M	L	XL	XXL
NAVY BLUE 60B	S	M	L	XL	XXL

G.I. FULL ZIP FLEECE

47084 • SHIP: 1/20

ファブリック：コットン80%、ポリエステル20%
スタイル：フリーストップ、フルジップクロージャー、ドローコード付きフード、リブ使いのカフスと裾、袋ポケット、ラベルアクセント、フロントとバックにグラフィックスクリーンプリント

NEW KHAKI 323	S	M	L	XL	XXL
SLATE GREEN 790	S	M	L	XL	XXL
BLACK 001	S	M	L	XL	XXL

HALFED APPLIQUE

47081 • SHIP: 1/20

ファブリック：コットン80%、ポリエステル 20%
スタイル：フリーストップ、ドローコード付きフード、リブ使いのカフスと裾、袋ポケット、ラベルアクセント、フロントにスクリーンプリントロゴ

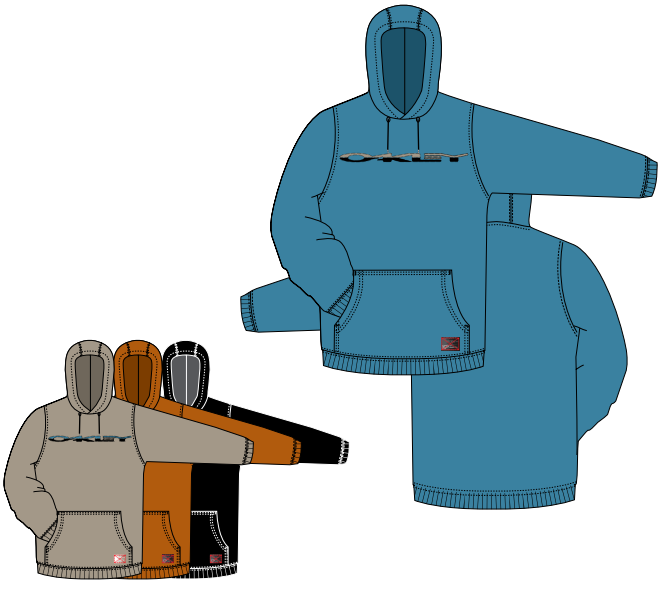

S	M	L	XL	XXL	NEW KHAKI 323
S	M	L	XL	XXL	SLATE BLUE 61S
S	M	L	XL	XXL	RUSTED 722
S	M	L	XL	XXL	BLACK 001

STENCIL ICON FLEECE

47082 • SHIP: 1/20

ファブリック：コットン80%、ポリエステル 20%
スタイル：フリーストップ、ドローコード付きフード、リブ使いのカフスと裾、袋ポケット、ラベルアクセント、フロントにスクリーンプリントロゴ、アームにグラフィックスクリーンプリント

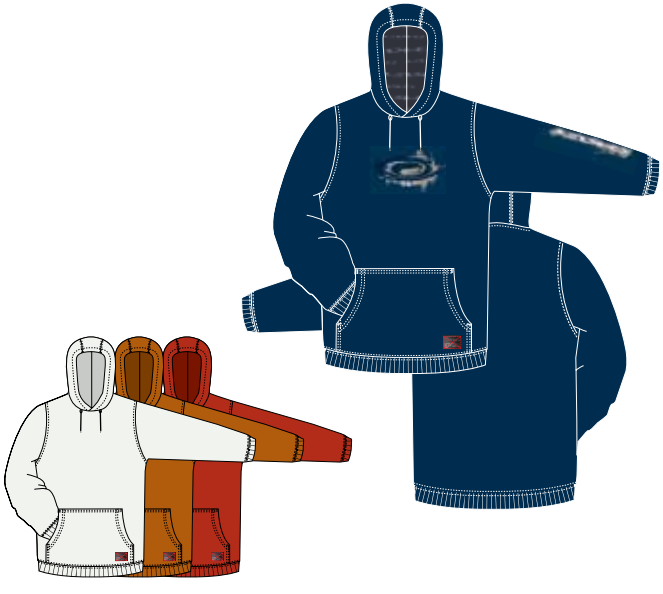

S	M	L	XL	XXL	NAVY BLUE 60B
S	M	L	XL	XXL	CEMENT 314
S	M	L	XL	XXL	RED 400
S	M	L	XL	XXL	RUSTED 722

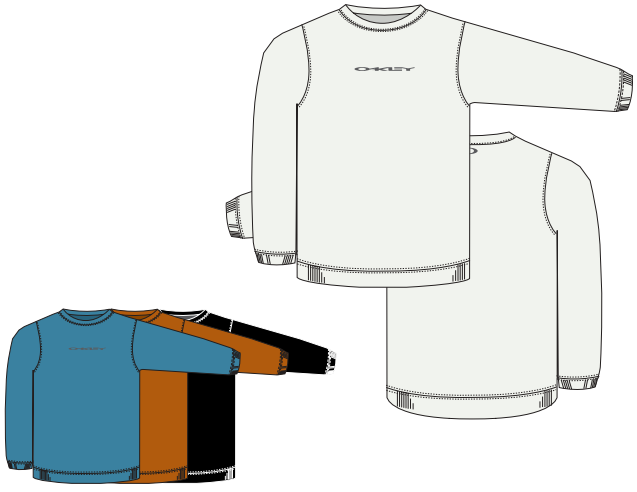

HEAVY STRETCH CREW FLEECE

47090 • SHIP: 1/20

ファブリック：コットン80%、ポリエステル20%
スタイル：フリーストップ、リブ使いのカフスと裾、フロントにロゴ刺繍、バックにアイコン刺繍アクセント

CEMENT 314	S	M	L	XL	XXL
SLATE BLUE 61S	S	M	L	XL	XXL
RUSTED 722	S	M	L	XL	XXL
BLACK 001	S	M	L	XL	XXL

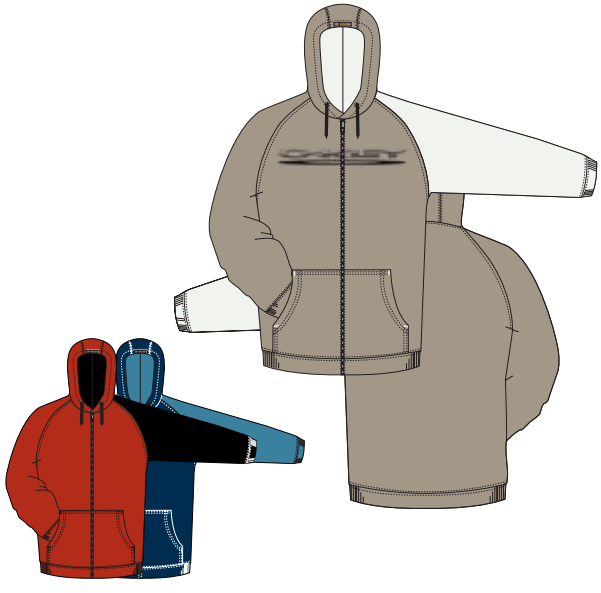

SLIMLINE 0 FZ FLEECE

47088 • SHIP: 1/20

ファブリック：コットン80%、ポリエステル20%
スタイル：フリーストップ、フルジップクロージャー、ドローコード付きフード、リブ使いのカフスと裾、ハンドポケット、アームにコントラストの配色、フロントにグラフィックスクリーンプリント

NEW KHAKI / CEMENT 323	S	M	L	XL	XXL
RED / BLACK 411	S	M	L	XL	XXL
NAVY BLUE / SLATE BLUE 60B	S	M	L	XL	XXL

MEN'S T-SHIRTS

COLORS AVAILABLE:

S/S Tee

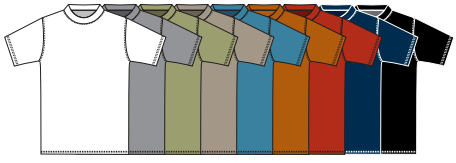

L/S Tee

L/S EMBROIDERED 2.1 T

45207 • SHIP: 1/20

ファブリック：コットン 100%、リングスパン、コーマ糸、7.1オンス
スタイル：フロントチェストにアイコン刺繍

Front

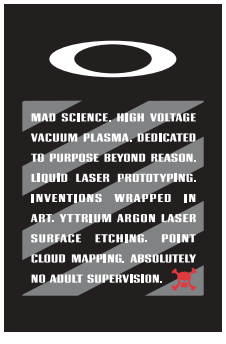

Back

	XS	S	M	L	XL	XXL	WHITE 100
	XS	S	M	L	XL	XXL	HEATHER GREY 203
	XS	S	M	L	XL	XXL	NAVY BLUE 60B
	XS	S	M	L	XL	XXL	BLACK 001

L/S FINGERPRINT REPEAT

45259 • SHIP: 1/20

ファブリック：コットン 100%、6.1オンス、コーマ糸
スタイル：ロングスリーブTシャツ、フロントにグラフィックとスリーブアート

Front

Sleeve

	XS	S	M	L	XL	XXL	WHITE 100
	XS	S	M	L	XL	XXL	HEATHER GREY 203
	XS	S	M	L	XL	XXL	NEW KHAKI 323
	XS	S	M	L	XL	XXL	SLATE GREEN 790
	XS	S	M	L	XL	XXL	NAVY BLUE 60B
	XS	S	M	L	XL	XXL	BLACK 001

Front

Back

L/S FLORAL INK

45260 • SHIP: 1/20

ファブリック：コットン 100%、6.1 オンス、コーマ糸
スタイル： フロントとバックプリントロングスリーブ Tシャツ

WHITE 100	XS	S	M	L	XL	XXL	
HEATHER GREY 203	XS	S	M	L	XL	XXL	
NEW KHAKI 323	XS	S	M	L	XL	XXL	
SLATE GREEN 790	XS	S	M	L	XL	XXL	
RED 400	XS	S	M	L	XL	XXL	
NAVY BLUE 60B	XS	S	M	L	XL	XXL	
BLACK 001	XS	S	M	L	XL	XXL	

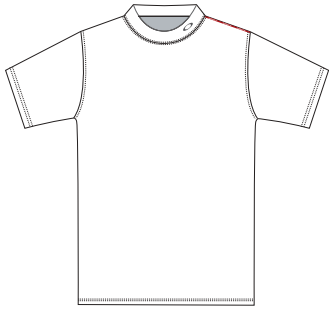

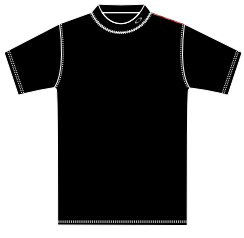

METAL ICON T

43321 • SHIP: 1/20 & 4/20

ファブリック：コットン 95%、ポリウレタン 5%
スタイル：ショートスリーブニットT、左 肩に Oakley カスタムテーピング、メタルアイコン

WHITE 100	XS	S	M	L	XL	XXL	
BLACK 001	XS	S	M	L	XL	XXL	

PLATED O

45273 • SHIP: 1/20

ファブリック：コットン100%、リングスパン、コーマ糸、7.1オンス
スタイル：高周波溶接のフロントチェストアイコン

Front

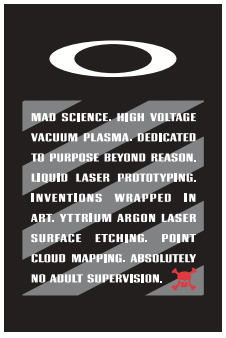

Back

	XS	S	M	L	XL	XXL	WHITE 100
	XS	S	M	L	XL	XXL	HEATHER GREY 203
	XS	S	M	L	XL	XXL	NAVY BLUE 60B
	XS	S	M	L	XL	XXL	BLACK 001

BARNETT

45271 • SHIP: 4/20

ファブリック：コットン100%、6.1 オンス
スタイル： Tシャツ、フロントにスクリーンプリントジェット&バーネットグラフィック、バックにスクリーンプリントファクトリーパイロットグラフィック

Front

Back

Front Shoulder

	XS	S	M	L	XL	XXL	HEATHER GREY 203
	XS	S	M	L	XL	XXL	NEW KHAKI 323
	XS	S	M	L	XL	XXL	SLATE GREEN 790
	XS	S	M	L	XL	XXL	NAVY BLUE 60B
	XS	S	M	L	XL	XXL	BLACK 001

EMBROIDERED 2.1 T

45209 • SHIP: 1/20 & 4/20

ファブリック：コットン 100%、リングスパン、コーマ糸、7.1 オンス
スタイル：フロントチェストにアイコン刺繍

Front

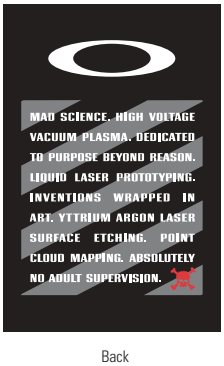

Back

	XS	S	M	L	XL	XXL	WHITE 100
	XS	S	M	L	XL	XXL	HEATHER GREY 203
	XS	S	M	L	XL	XXL	NAVY BLUE 60B
	XS	S	M	L	XL	XXL	BLACK 001

INDIAN HEAD

45270 • SHIP: 4/20

ファブリック：コットン100%、6.1オンス
スタイル：Tシャツ、フロントにマルチカラーハーフトーンスクリーンプリントインディアンヘッド/アイコングラフィック

WHITE 100	XS	S	M	L	XL	XXL	
HEATHER GREY 203	XS	S	M	L	XL	XXL	
NEW KHAKI 323	XS	S	M	L	XL	XXL	
SLATE GREEN 790	XS	S	M	L	XL	XXL	
RED 400	XS	S	M	L	XL	XXL	
NAVY BLUE 60B	XS	S	M	L	XL	XXL	
BLACK 001	XS	S	M	L	XL	XXL	

PUNK SKULL

45243 • SHIP: 1/20

ファブリック：コットン100%、5.5オンス、コーマ糸
スタイル：フロントチェストにアップリケプリントのスリムフィットT、マルチカラースクリーンプリント、Oakleyスカルグラフィック

SLATE GREEN 790	XS	S	M	L	XL	XXL	
SLATE BLUE 61S	XS	S	M	L	XL	XXL	
BLACK 001	XS	S	M	L	XL	XXL	

TEAM GRID

45244 • SHIP: 1/20

ファブリック：コットン100%、5.5オンス、コーマ糸
スタイル：スリムフィットT、フロント襟とチェストにマルチカラースクリーンプリント

SLATE GREEN 790	XS	S	M	L	XL	XXL	
RUSTED 722	XS	S	M	L	XL	XXL	

CROSS HATCH

45268 • SHIP: 4/20

ファブリック：コットン100%、6.1オンス
スタイル：Tシャツ、バックに2色のグラフィックアイコンスクリーンプリント

Front

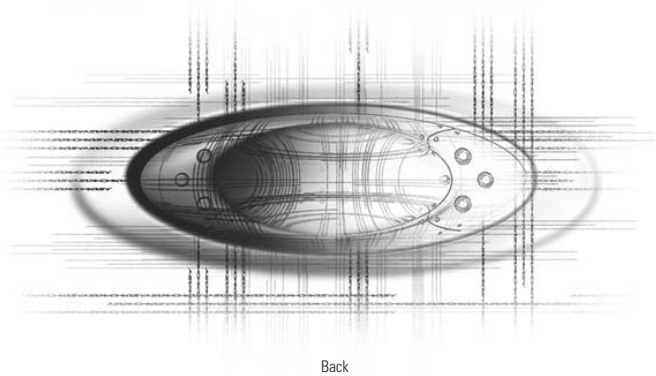

Back

	XS	S	M	L	XL	XXL	WHITE 100
	XS	S	M	L	XL	XXL	HEATHER GREY 203
	XS	S	M	L	XL	XXL	NEW KHAKI 323
	XS	S	M	L	XL	XXL	SLATE GREEN 790
	XS	S	M	L	XL	XXL	RED 400

HALFED

45269 • SHIP: 4/20

ファブリック：コットン100%、6.1オンス
スタイル：Tシャツ、フロントにアイコンスクリーンプリント、バックに2色のOakleyグラフィックスクリーンプリント

Front

Back

	XS	S	M	L	XL	XXL	WHITE 100
	XS	S	M	L	XL	XXL	HEATHER GREY 203
	XS	S	M	L	XL	XXL	NEW KHAKI 323
	XS	S	M	L	XL	XXL	NAVY BLUE 60B
	XS	S	M	L	XL	XXL	BLACK 001

STAIRS

45257 • SHIP: 1/20

ファブリック：コットン100%、6.1オンス、コーマ糸
スタイル：ウォーターベースフロントプリントTシャツ

	XS	S	M	L	XL	XXL	WHITE 100
	XS	S	M	L	XL	XXL	HEATHER GREY 203
	XS	S	M	L	XL	XXL	NEW KHAKI 323
	XS	S	M	L	XL	XXL	SLATE GREEN 790
	XS	S	M	L	XL	XXL	NAVY BLUE 60B
	XS	S	M	L	XL	XXL	BLACK 001

Front

Back

SEQUENCE

45258 • SHIP: 1/20

ファブリック：コットン100%、6.1オンス、コーマ糸
スタイル： フロントとバックプリントTシャツ

WHITE 100	XS	S	M	L	XL	XXL	
HEATHER GREY 203	XS	S	M	L	XL	XXL	
NEW KHAKI 323	XS	S	M	L	XL	XXL	
SLATE GREEN 790	XS	S	M	L	XL	XXL	

Front

Back

STANDARD ISSUE CAMO

45256 • SHIP: 1/20

ファブリック：コットン100%、6.1オンス、コーマ糸
スタイル：フロントとバックプリントTシャツ

WHITE 100	XS	S	M	L	XL	XXL	
HEATHER GREY 203	XS	S	M	L	XL	XXL	
NEW KHAKI 323	XS	S	M	L	XL	XXL	
SLATE GREEN 790	XS	S	M	L	XL	XXL	
NAVY BLUE 60B	XS	S	M	L	XL	XXL	
BLACK 001	XS	S	M	L	XL	XXL	

INDUSTRIAL DESIGN 4.0

45255 • SHIP: 1/20

ファブリック：コットン100%、6.1 オンス、コーマ糸
スタイル：フロントにプリントTシャツ

HEATHER GREY 203	XS	S	M	L	XL	XXL	
NEW KHAKI 323	XS	S	M	L	XL	XXL	
NAVY BLUE 60B	XS	S	M	L	XL	XXL	
BLACK 001	XS	S	M	L	XL	XXL	

SLIMLINE 0

45245 • SHIP: 1/20

ファブリック：コットン 100%、6.1 オンス、コーマ糸
スタイル： Tシャツ、フロントにメタリックロゴプリント

	XS	S	M	L	XL	XXL	WHITE 100
	XS	S	M	L	XL	XXL	NEW KHAKI 323
	XS	S	M	L	XL	XXL	SLATE GREEN 790
	XS	S	M	L	XL	XXL	RED 400
	XS	S	M	L	XL	XXL	NAVY BLUE 60B
	XS	S	M	L	XL	XXL	BLACK 001

75 HISTORY

45246 • SHIP: 1/20

ファブリック：コットン 100%、6.1 オンス、コーマ糸
スタイル： Tシャツ、フロントに高密度プリント

	XS	S	M	L	XL	XXL	HEATHER GREY 203
	XS	S	M	L	XL	XXL	NEW KHAKI 323
	XS	S	M	L	XL	XXL	SLATE GREEN 790
	XS	S	M	L	XL	XXL	NAVY BLUE 60B
	XS	S	M	L	XL	XXL	BLACK 001

CHEST PLATE 2.0

45247 • SHIP: 1/20

ファブリック：コットン 100%、6.1 オンス、コーマ糸
スタイル： Tシャツ、フロントにプリント

	XS	S	M	L	XL	XXL	HEATHER GREY 203
	XS	S	M	L	XL	XXL	NEW KHAKI 323
	XS	S	M	L	XL	XXL	SLATE GREEN 790
	XS	S	M	L	XL	XXL	RED 400
	XS	S	M	L	XL	XXL	NAVY BLUE 60B
	XS	S	M	L	XL	XXL	BLACK 001

Wrap

Sleeve

CROSSED

45248 • SHIP: 1/20

ファブリック：コットン100%、6.1 オンス、コーマ糸
スタイル：フロントにHI高密度プリントのTシャツ

HEATHER GREY 203	XS	S	M	L	XL	XXL
NEW KHAKI 323	XS	S	M	L	XL	XXL
SLATE GREEN 790	XS	S	M	L	XL	XXL
NAVY BLUE 60B	XS	S	M	L	XL	XXL
BLACK 001	XS	S	M	L	XL	XXL

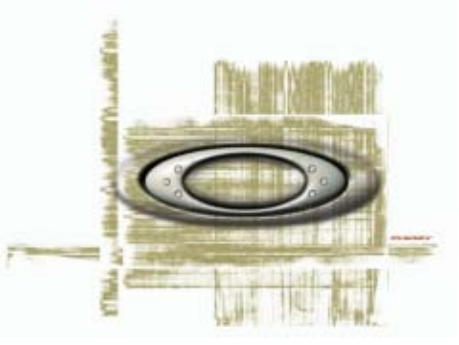

Front

Back

WHITE NOISE

45249 • SHIP: 1/20

ファブリック：コットン100%、6.1 オンス、コーマ糸
スタイル：フロントにウォーターベースプリントTシャツ

WHITE 100	XS	S	M	L	XL	XXL
NEW KHAKI 323	XS	S	M	L	XL	XXL
SLATE GREEN 790	XS	S	M	L	XL	XXL
NAVY BLUE 60B	XS	S	M	L	XL	XXL
BLACK 001	XS	S	M	L	XL	XXL

FINGERPRINT REPEAT

45250 • SHIP: 1/20

ファブリック：コットン100%、6.1オンス、コーマ糸
スタイル：フロントプリントの Tシャツ

WHITE 100	XS	S	M	L	XL	XXL
HEATHER GREY 203	XS	S	M	L	XL	XXL
NEW KHAKI 323	XS	S	M	L	XL	XXL
SLATE GREEN 790	XS	S	M	L	XL	XXL
NAVY BLUE 60B	XS	S	M	L	XL	XXL
BLACK 001	XS	S	M	L	XL	XXL

FLORAL INK

45251 • SHIP: 1/20

ファブリック：コットン100%、6.1オンス、コーマ糸
スタイル：フロントとバックプリントTシャツ

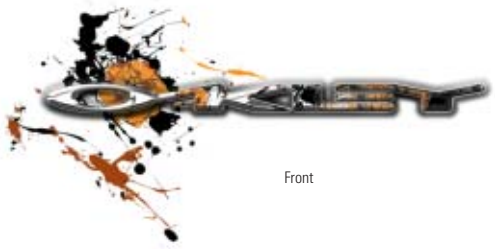

Front

Back

	XS	S	M	L	XL	XXL	WHITE 100
	XS	S	M	L	XL	XXL	HEATHER GREY 203
	XS	S	M	L	XL	XXL	NEW KHAKI 323
	XS	S	M	L	XL	XXL	SLATE GREEN 790
	XS	S	M	L	XL	XXL	RED 400
	XS	S	M	L	XL	XXL	NAVY BLUE 60B
	XS	S	M	L	XL	XXL	BLACK 001

NECK HIGH

45252 • SHIP: 1/20

ファブリック：コットン100%、6.1オンス、コーマ糸
スタイル：フロントとバックにプリントTシャツ

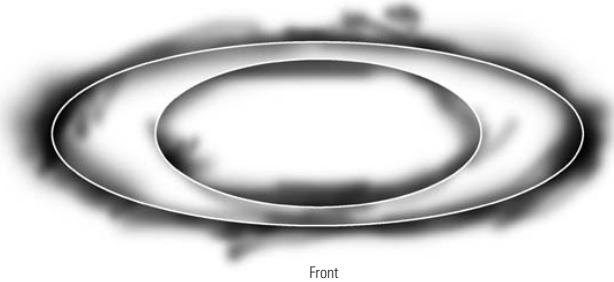

Front

Back

	XS	S	M	L	XL	XXL	WHITE 100
	XS	S	M	L	XL	XXL	HEATHER GREY 203
	XS	S	M	L	XL	XXL	NEW KHAKI 323
	XS	S	M	L	XL	XXL	SLATE GREEN 790
	XS	S	M	L	XL	XXL	RED 400
	XS	S	M	L	XL	XXL	NAVY BLUE 60B
	XS	S	M	L	XL	XXL	BLACK 001

GRATE

45253 • SHIP: 1/20

ファブリック：コットン100%、6.1 オンス、コーマ糸
スタイル：フロントとバックにプリントTシャツ

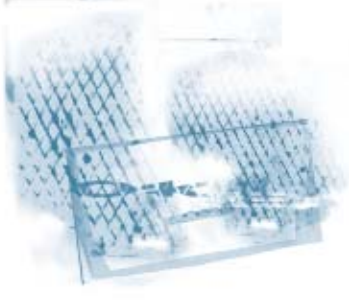

Front

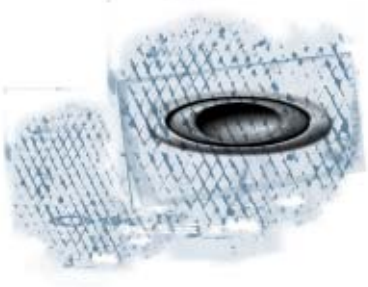

Back

	XS	S	M	L	XL	XXL	WHITE 100
	XS	S	M	L	XL	XXL	HEATHER GREY 203
	XS	S	M	L	XL	XXL	NEW KHAKI 323
	XS	S	M	L	XL	XXL	SLATE GREEN 790

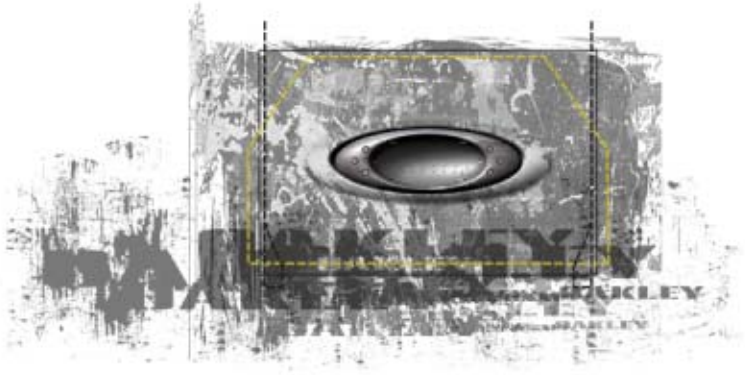

Front

TEXTURED ICON

45262 • SHIP: 4/20

ファブリック：コットン100%、5.5オンス
スタイル： スリムフィットTシャツ、フロントにマルチカラーハーフトーングラフィックアイコンスクリーンプリント

SLATE GREEN 790	XS	S	M	L	XL	XXL	
SLATE BLUE 61S	XS	S	M	L	XL	XXL	
RUSTED 722	XS	S	M	L	XL	XXL	

Front

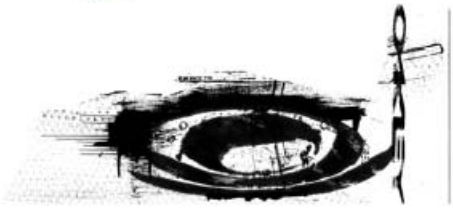

Back

STENCIL REPEAT

45263 • SHIP: 4/20

ファブリック：コットン100%、5.5オンス
スタイル： スリムフィットTシャツ、フロントにマルチカラーハーフトーングラフィックスクリーンプリント、バックにグラフィックスクリーンプリント

SLATE GREEN 790	XS	S	M	L	XL	XXL	
SLATE BLUE 61S	XS	S	M	L	XL	XXL	
RUSTED 722	XS	S	M	L	XL	XXL	
BLACK 001	XS	S	M	L	XL	XXL	

Shoulder

Bottom Front

STENCIL STRETCH

45264 • SHIP: 4/20

ファブリック：コットン100%、6.1オンス
スタイル： Tシャツ、ショルダーに2色のグラフィックスクリーンプリント、フロントにマルチカラーアイコンスクリーンプリント

WHITE 100	XS	S	M	L	XL	XXL	
HEATHER GREY 203	XS	S	M	L	XL	XXL	
NEW KHAKI 323	XS	S	M	L	XL	XXL	
SLATE GREEN 790	XS	S	M	L	XL	XXL	
NAVY BLUE 60B	XS	S	M	L	XL	XXL	
BLACK 001	XS	S	M	L	XL	XXL	

RETRO STITCHED

45265 • SHIP: 4/20

ファブリック：コットン100%、6.1オンス
スタイル： Tシャツ、フロントにコントラストステッチのOakleyアップリケ

	XS	S	M	L	XL	XXL	WHITE 100
	XS	S	M	L	XL	XXL	HEATHER GREY 203
	XS	S	M	L	XL	XXL	NEW KHAKI 323
	XS	S	M	L	XL	XXL	SLATE GREEN 790
	XS	S	M	L	XL	XXL	RED 400
	XS	S	M	L	XL	XXL	NAVY BLUE 60B
	XS	S	M	L	XL	XXL	BLACK 001

ICON BARS

45266 • SHIP: 4/20

ファブリック：コットン100%、6.1 オンス
スタイル： Tシャツ、フロントにマルチカラーハーフトーングラフィックアイコンスクリーンプリント

Front

Bottom Front

	XS	S	M	L	XL	XXL	WHITE 100
	XS	S	M	L	XL	XXL	HEATHER GREY 203
	XS	S	M	L	XL	XXL	NEW KHAKI 323
	XS	S	M	L	XL	XXL	SLATE GREEN 790
	XS	S	M	L	XL	XXL	RED 400
	XS	S	M	L	XL	XXL	NAVY BLUE 60B
	XS	S	M	L	XL	XXL	BLACK 001

HALFTONE

45267 • SHIP: 4/20

ファブリック：コットン100%、6.1 オンス
スタイル： Tシャツ、フロントに2色のハーフトーングラフィックアイコンスクリーンプリント

	XS	S	M	L	XL	XXL	WHITE 100
	XS	S	M	L	XL	XXL	HEATHER GREY 203
	XS	S	M	L	XL	XXL	NEW KHAKI 323
	XS	S	M	L	XL	XXL	SLATE GREEN 790
	XS	S	M	L	XL	XXL	RED 400

BURST BOXER

44171 • SHIP: 1/20

ファブリック：ポリエステル88%、ポリウレタン12%
スタイル：ボクサーショーツ、湿気コントロール素材、Oakley エラスティックウエストバンド、グラフィックスクリーンプリント
Inseam: 15.2cm Outseam: 38.1cm

BLACK 001	S	M	L	XL	XXL
WHITE 100	S	M	L	XL	XXL

FLORAL BOXER

44205 • SHIP: 1/20

ファブリック：コットン100%、ポプリン
スタイル：ボクサーショーツ、エラスティックウエストバンド、オールオーバー Oakley フローラルプリント、ラベルアクセント
Inseam: 15.2cm Outseam: 45.7cm

WHITE 100	S	M	L	XL	XXL
OLIVE GREEN 783	S	M	L	XL	XXL
BROWN 851	S	M	L	XL	XXL

SPRAYED BOXER

44206 • SHIP: 1/20

ファブリック：コットン100%、ポプリン
スタイル：ボクサーショーツ、エラスティックウエストバンド、オールオーバー Oakley グラフィックプリント、ラベルアクセント
Inseam: 15.2cm Outseam: 45.7cm

CEMENT 314	S	M	L	XL	XXL
SLATE GREEN 790	S	M	L	XL	XXL
BLACK 001	S	M	L	XL	XXL

lost

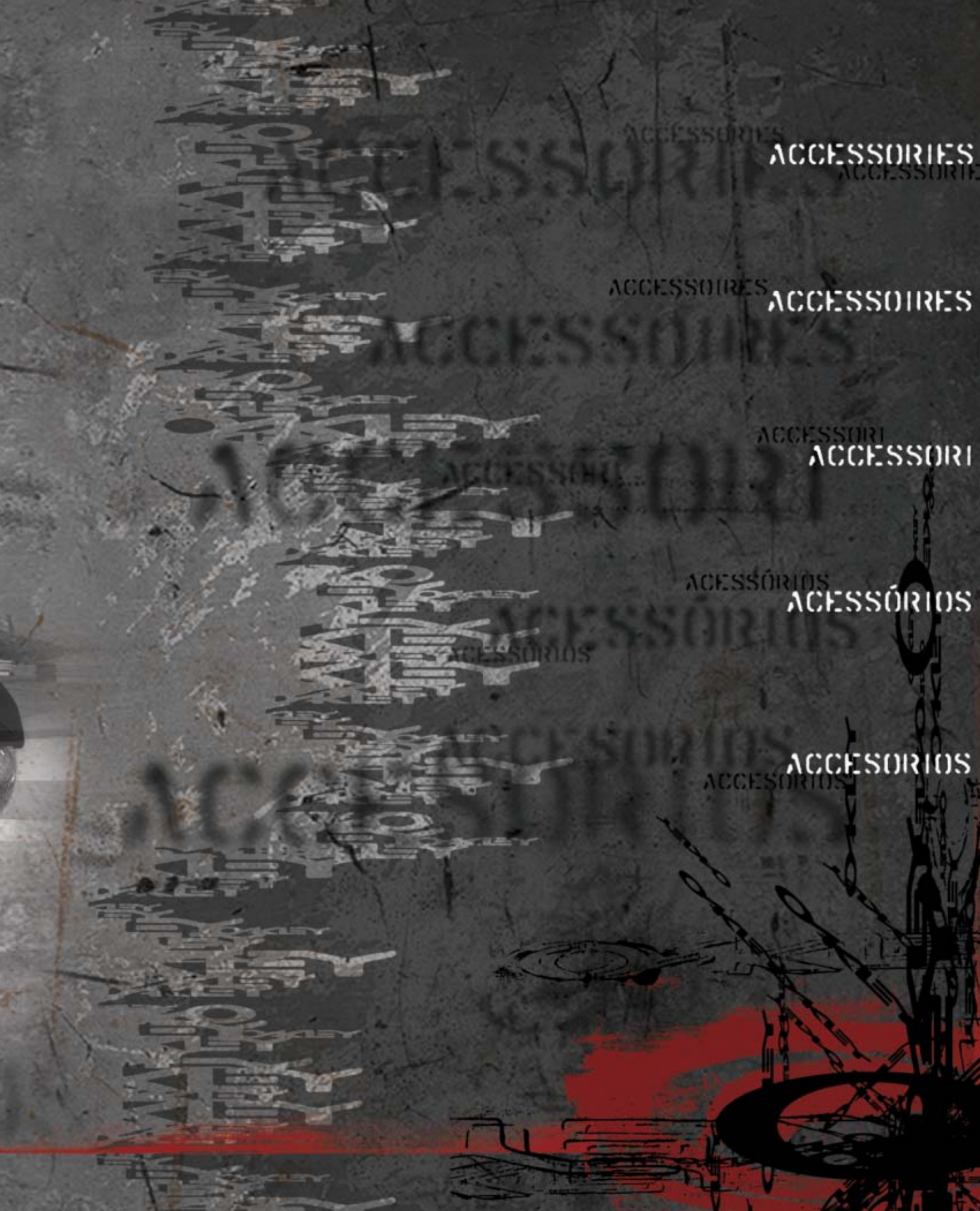
ACCESSORIES
ACCESSOIRES
ACCESSORI
ACESSÓRIOS
ACCESORIOS

SNOW PACK

92028 • SHIP: 1/20

ファブリック：耐久性に優れたナイロン、防水加工
容量：36リットル
スタイル：ユーティリティデザイン、スノーボードを収納キャリーできるシステム、フロントに大きな収納庫、フロントにスノーシャベルハーネス、アクセスしやすいプローブポケット、クリップ付きアイウェアポケット、アクセスしやすいヘッドフォンポート付きCD/MP3ポケット、サイドポケットには取り外し可能なパスポートホルダー＆キークリップ、ウォーターボトル用ラージサイドポケット、人間工学に基づいたデザインのリバースプルショルダーストラップシステム、隠しウェストストラップシステム

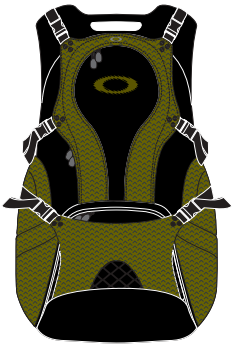

- OLIVE GREEN 783
- SHEET METAL 279
- BLACK 001

WET/DRY PACK

92019 • SHIP: 1/20

ファブリック：耐久性に優れたナイロン、リップストップ
容量：38リットル
スタイル：ウエット/ドライユーティリティデザイン、大きな収納部分、取り外し可能ミディアムサイズウエット/ドライ収納部はチェンジマット付き、起毛ニットのCD/MP3ポケットはコード穴付き、オーガナイザーサイドポケット、フィンスロット、取り外し可能ワックスポケット、取り外し可能キークリップ、アイウェア用隠しポケット、負荷を軽減する圧縮ストラップ、隠しサイドポケットにウエストストラップ、人間工学に基づいたショルダーパッドはリバースプルシステム、チェストストラップ

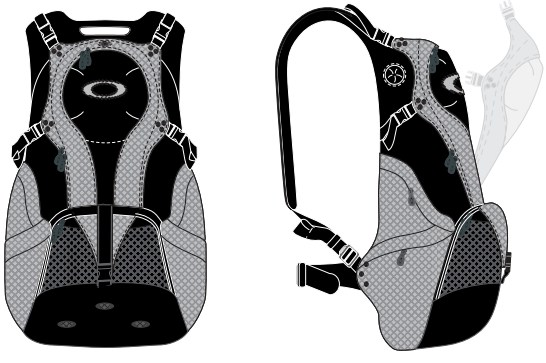

- BLACK / SILVER 010
- GOLD 503
- BLACK 001

ICON BACKPACK

92027 • SHIP: 1/20

ファブリック：耐久性に優れたナイロン、防水加工
容量：38リットル
スタイル：ユーティリティデザイン、グリップ力に優れたラバーハンドル、サイドジップでアクセスできるラップトップ収納部分、起毛ポリエステルライナー付きショルダーストラップ、調節可能なチェストストラップ、トリプルバックルクロージャー、ウェブ状の外ポケット、ジップ式サイドポケット、リベットによる補強、成型ビニル上にメタルアイコン

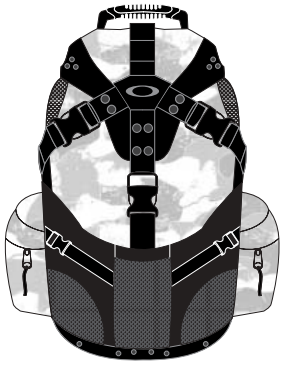

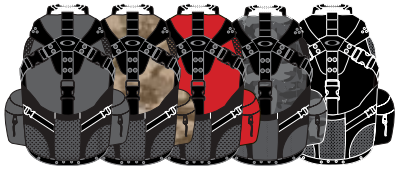

- SNOW CAMO 133
- SHEET METAL 279
- DESERT CAMO 882
- RED 400
- NIGHT CAMO 059
- BLACK 001

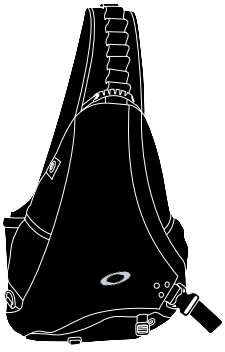

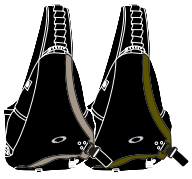

SANDBAG

92007 • SHIP: 1/20

ファブリック：耐久性に優れたナイロン、ダイアモンドリップストップ
容量： 17リットル
スタイル：ユーティリティデザイン、 Velcro® 仕様の調節可能なベルト、ペットボトルが収納可能なメッシュポケット、ジップ付きメッシュポケット、回転クリップ付き携帯電話ケース、雑誌が収納可能なポケット、コインポケット、ペンホルダー、2 つのローディングポケット、本体部分にはジップ付きメッシュポケット、内側には Velcro® 留めポケット、ヘッドフォーンコードを通せるオーディオ機器用パッドポケット

BLACK 001
NEW KHAKI 323
OLIVE GREEN 783

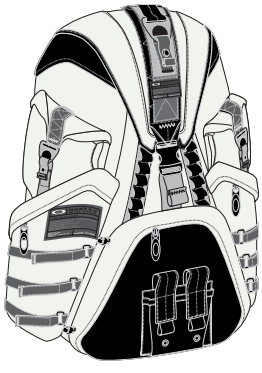

SURF PACK

92038 • SHIP: 1/20

ファブリック：ナイロン
容量： 31リットル
スタイル：サーフバックパック、リムーバブル防水シート、圧縮EVAバックパネル、パッド付きショルダーストラップ、調節可能なチェストストラップ、ワイドヒップパネル、高度なサスペンションシステムによるウェイトディストリビューション、トップとボトムに調節可能なストラップ、バックルクロージャー付きメインエントリーストームフラップ、カスタムDリングストラップ：スナップクロージャー、バックポケットにダブルワイドでスタンダードクリップポーチ、ユーティリティーループ、カスタムアイコンジッパープル、バータック、ラベルアクセント

CEMENT 314
NAVY 602
BLACK 001

ADAPTABLE PAYLOAD PACK

92037 • SHIP: 1/20

ファブリック：ナイロン
容量： 26リットル
スタイル：バックパック、フルサスペンションマウントやオークリーアクセサリーにアタッチ可能なリムーバブルサスペンションシステム、パッド付きバックパネルとショルダーストラップ、調節可能なチェストストラップ、ナイロンウェブキャリーハンドル、メインエントリーストームフラップ、簡易コンパートメント、カスタムDリング：ストラップクロージャー、スナップクロージャー付きバックフラップポケット、両サイドに3スタンダードサイズクリップポーチ、スナップクロージャー付きユーティリティーアタッチメントループ、カスタムアイコンジッパープル、バータック、ラベルアクセント

NEW KHAKI 323
SHEET METAL 279
BLACK 001

GRAPHIC PACK

92034 • SHIP: 1/20

ファブリック：ポリエステル、ポリ塩化ビニル
容量：30リットル
スタイル：バックパック、ドームシェイプトップ、パッド付きバックパネル、ショルダーストラップ、調節可能なチェストストラップ、航空学に基づいたメッシュバックライニング、調節可能なウエストストラップ、サスペンションシステムによるウェイトディストリビューション、ボトムに調節可能なストラップ、ナイロンウェブキャリーハンドル、カスタムDリング付きメインエントリーフラップ、フックアタッチメント、ウェブアクセント、2ウェイジップエントリー、ドーム部分にジップポケット、調節可能ストラップ付きサイドジップポケット、ジップクロージャー付きバックポケット、両サイドにトール・スタンダードサイズクリップポーチ付き、スナップクロージャー付きユーティリティーアタッチメントループ、カスタムアイコン付きジッパープル、強化バータック、アイコン刺繍、トゥルーメタルアイコンアクセント、ラベルアクセント

- BLEACHED SAND 362
- SHEET METAL 279
- RED 400
- NAVY 602

O PACK 3.0

92036 • SHIP: 1/20

ファブリック：ポリエステル
容量：22リットル
スタイル：ドーム型バックパック、パット付バックパネル・ショルダーストラップ、調節可能なチェストストラップ、エアロメッシュライニング、ナイロンウェブキャリーハンドル、カスタムDリング、フックアタッチメント、ウェブアクセントのついたメインフラップ、2Wayジップエントリー、ドーム上にジップポケット、圧縮ストラップ付サイドジップポケット、スナップクロージャー付ユーティリティーアタッチメントループ、カスタムアイコンジッパープル、バータック補強、アイコン刺繍、メタルアイコンアクセント、ラベルアクセント

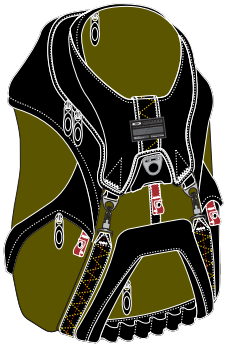

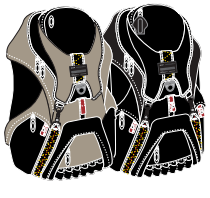

- OLIVE GREEN 783
- NEW KHAKI 323
- BLACK 001

MEDIUM DUFFEL

92004 • SHIP: 1/20

ファブリック：耐久性に優れたナイロン、ダイアモンドリップストップ/メッシュ
容量：54リットル
スタイル：ユーティリティデザイン、成型ラバーハンドル、ジップ式プル、レザー使いのサイドハンドル、頑丈なバックル式ストラップ、滑り止め加工を施した頑丈なショルダーストラップ、ストレスがかかる部位はバータックで補強、リベットによる補強、2つのフルレングスポケットを含む計8つの外ポケット、通気性に優れたメッシュを使ったフルレングスジップポケット、2つのジップポケットは Velcro® 留めメッシュポケット付き、Oakleyフットウエアーが収納可能なメッシュベンツ付きジップエンドポケット

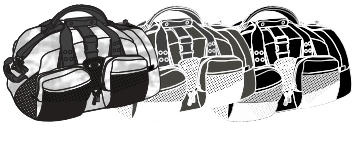

- RED 400
- SNOW CAMO 133
- GUNMETAL 204
- BLACK 001

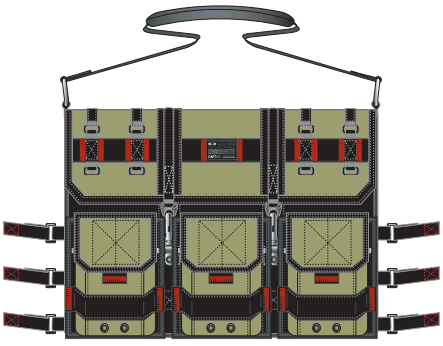

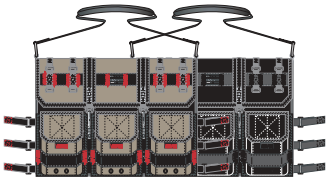

S1 COMPUTER BAG

92042 • SHIP: 1/20

ファブリック：ナイロン
スタイル：ラップトップ用パッドポケット付きコンピューターバック、調節可能なパッド付きストラップ、アクセサリー用マルチポケット、リムーバブルポーチポケット、ホライズントップとボタンジップ付きポケット、アタッチメント用カスタム リング、調節可能なサイドストラップ、デイジーチェーンウェブ、コントラストトップステッチアクセント

SLATE GREEN 790
NEW KHAKI 323
BLACK 001

S1 VERTICAL COMPUTER BAG

92043 • SHIP: 1/20

ファブリック：ナイロン
スタイル：コンピューターバック、ラップトッププロテクティブパッド用インナースリーブ、調節可能なショルダーストラップにはアタッチメント用オークリーカスタムDリング、デュアルラッチクロージャー付きメインフラップ、メインフラップには外フラップポケット、Velcro® クロージャー、拡張プリーツ、ファイル保管用内ポケット、ジップクロージャー付き隠し内ポケット、バックにスリップポケット、メインフラップ下方にカードホルダー・ネームカードホルダー・ペンホルダースロット、外アタッチメント用サイドウェブループ、コントラストウェビング、トップステッチ、バータックアクセント、グラフィックスクリーンアクセントツ

CEMENT 314
SHEET METAL 279
NAVY 602
BLACK 001

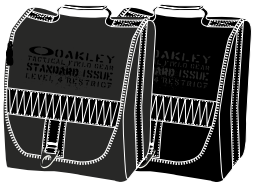

AMMO CASE

92041 • SHIP: 1/20

ファブリック：ナイロン
スタイル：ジップクロージャー付きミリタリースタイルシューズバック、取り外し可能なショルダーストラップ、キャリーハンドル、内部ポケット、外側にジップクロージャー付きバックポケット、グリップ式ジッププル、トップステッチアクセント、グラフィックスクリーンプリント

NEW KHAKI 323
SHEET METAL 279
BLACK 001

AP ROLLING BAG

92035 • SHIP: 1/20

ファブリック：バリステックナイロン、ポリ塩化ビニル
スタイル：ラゲージバック、ビルトインウィール、適合性に優れたペイロードパック、カスタムDリング・フック付き、拡張可能プルハンドル、2ウェイジップ付きフロントパネル、サイドとトップにキャリーハンドル、サイドにジップクロージャー付き隠しポケット、インナー面にジップクロージャー付きメッシュポケット、内側にジップクロージャー付きメッシュポケット、内側に取り付けストラップ、コーナーエッジにポリ塩化ビニルプロテクター、ラバーアイコンアクセント、コントラストウェビング：トップステッチ：バータックアクセント、グラフィックスクリーンプリント、着脱可能なバックパックにはジップクロージャー付きストームフラップ、オークリーアクセサリーにアタッチ可能なDリング、調節可能なストラップ、ドッキングウェブ、

BLACK 001

OAKLEY COMPUTER BAG

92008 • SHIP: 1/20

ファブリック：耐久性に優れたナイロン/メッシュ/ポリ塩化ビニル
容量：16リットル
スタイル：ユーティリティデザイン、コンピューター収納用ポケット、書類用ファイルポケット、3つの小物入れポケット、ジップ式外ポケット、カスタム成型ハンドルとジップ式プル、成型パネルに、メタルアイコン

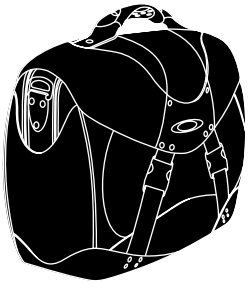

BLACK 001

VERTICAL COMPUTER BAG

92021 • SHIP: 1/20

ファブリック：バリスティック
容量：10リットル
スタイル：ユーティリティデザイン、バリスティック、収納部分にパッド付き、ショルダーストラップ、フロントパネルにオーガナイザーシステム、メタルアイコン

BLACK 001

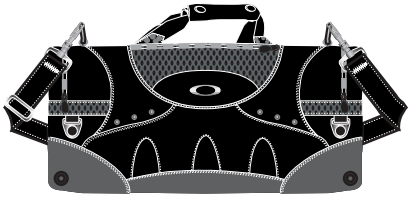

SMALL STRUCTURED DUFFEL

92031 • SHIP: 1/20

ファブリック：バリステックナイロン、レザー
スタイル：リムーバブルサイドウォール付きダッフルバッグ、グリップ式ジッププル付きジップクロージャー、アタッチ用カスタムDリング、パッド付きショルダーストラップ、調節可能なシューズ用サイドポケット、耐摩擦ボタン、空気ログルメット、ラベルアクセント付きトゥルーメタルアクセント (47cm long x 21.6cm wide x 22.9cm high)

BLACK 001

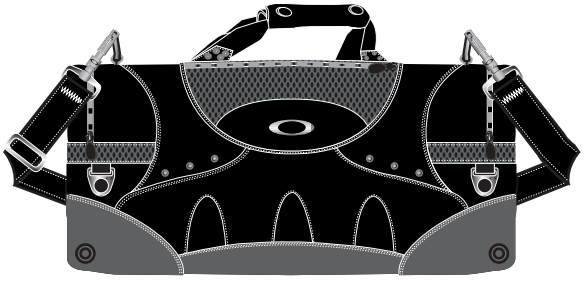

LARGE STRUCTURED DUFFEL

92032 • SHIP: 1/20

ファブリック：バリステックナイロン、レザー
スタイル：リムーバブルサイドウォール付きダッフルバッグ、内部に取り外し可能なオーガナイザーケース、グリップ式ジッププル付きジップクロージャー、アタッチ可能なカスタムDリング、パッド付きショルダーストラップ、調節可能なシューズ用サイドポケット、耐摩擦ボタン、空気ログルメット、ラベルアクセント付きトゥルーメタルアクセント(61cm long x 27.9cm wide x 30.5cm high)

BLACK 001

HARDSHELL BACKPACK

92020 • SHIP: 1/20

ファブリック：耐久性に優れたバリスティックナイロン
容量：29リットル
スタイル：ユーティリティデザイン、真空フォームのハードシェルケース、サイドジップでアクセスできるラップトップ収納部分、フロント収納ポケット、メイン収納部分にアクセスするパススルーパネル、パッド付きショルダーストラップ、チェスト/ウエストにストラップ、サイドスクイーズバックルに圧縮ストラップ、カスタム成型ラバーハンドル&ジッププル、カスタム成型バックパネル、メタルアイコン

BLACK 001

DOPP KIT

92033 • SHIP: 1/20

ファブリック：ナイロン
スタイル：ジップクロージャー付きミリタリースタイルドップキット、取り外し可能なショルダーストラップ、キャリーハンドル、インサイドにスピルプルーフとポケット、バックスリーブ、アタッチ用カスタムDリング、グリップ式ジッププル、トップステッチアクセント、グラフィックスクリーンプリント

BLACK 001

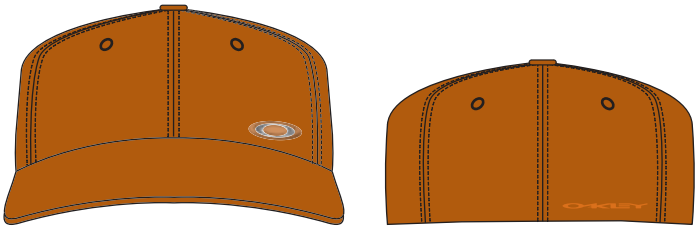

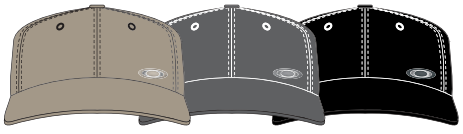

WOOL CAP 3.0

91113 • SHIP: 1/20

ファブリック：アクリル/ウール
1/x1

RUSTED 722	S/M	L/XL
NEW KHAKI 323	S/M	L/XL
SHEET METAL 279	S/M	L/XL
BLACK 001	S/M	L/XL

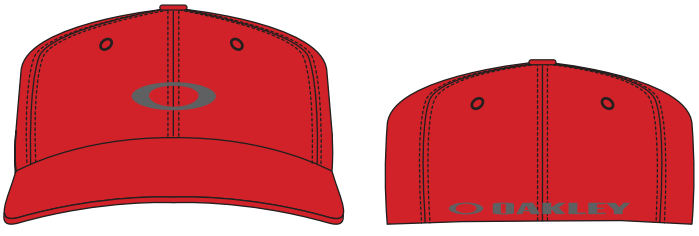

SILICON 0 CAP

91063 • SHIP: 1/20

ファブリック：コットン/アクリル

RED 400	S/M	L/XL
NAVY 602	S/M	L/XL
SHEET METAL 279	S/M	L/XL
BLACK 001	S/M	L/XL

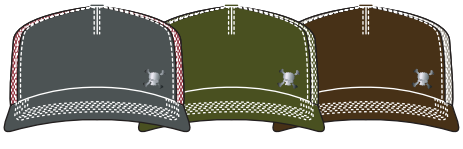

BALLISTIC SKULL TRUCKER

91114 • SHIP: 1/20

ファブリック：バリスティックナイロン/メッシュ
One Size

BLACK 001	
SHEET METAL 279	
OLIVE GREEN 783	
BROWN 851	

DESERT TRUCKER

91115 • SHIP: 1/20

ファブリック：コットン/ウルトラスウェード/ポリエステルメッシュ
One Size

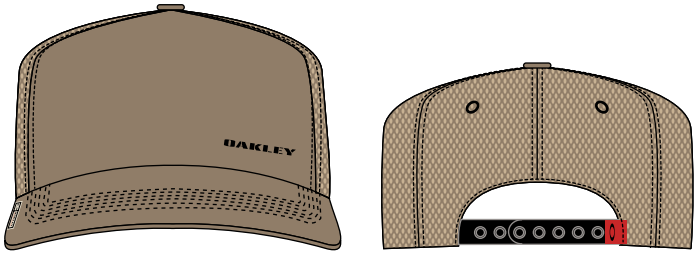

NEW KHAKI 323

GRAPHIC TRUCKER

91117 • SHIP: 1/20

ファブリック：アクリル/ウール
One Size

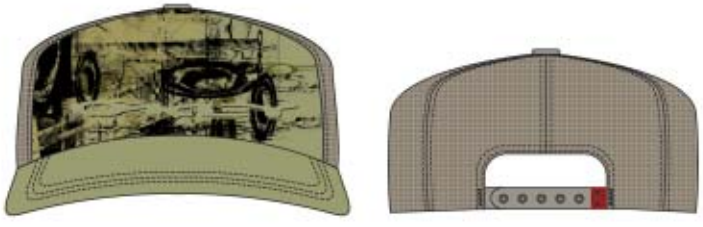

SLATE GREEN 790
SHEET METAL 279
BROWN 851

HEAVY STRETCH CAP

91104 • SHIP: 1/20

ファブリック：コットン/ポリウレタン

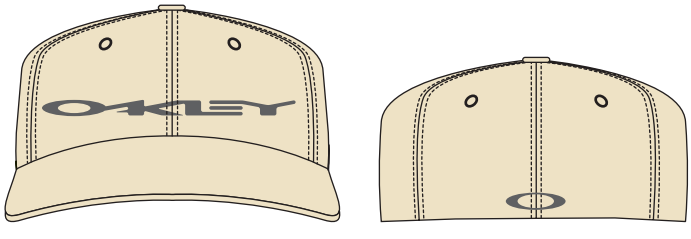

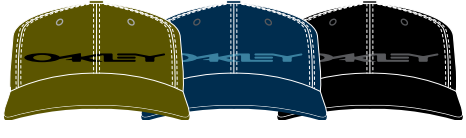

S/M	L/XL	BLEACHED SAND 362
S/M	L/XL	OLIVE GREEN 783
S/M	L/XL	NAVY 602
S/M	L/XL	BLACK 001

S1 CAP

91097 • SHIP: 1/20

ファブリック：ストレッチウール混

BLACK 001 | S/M | L/XL

DENIM TRUCKER CAP

91112 • SHIP: 1/20

ファブリック：デニム/ポリエステルメッシュ
One Size

BROWN 851
OLIVE GREEN 783
BLACK 001

ULTRA SUEDE TRUCKER CAP

91116 • SHIP: 1/20

ファブリック：ポリエステル
One Size

NEW KHAKI 323
BROWN 851
NAVY 602
BLACK 001

DECONSTRUCTED O TRUCKER

91121 • SHIP: 1/20

ファブリック：ミニオットマン/メッシュ
One Size

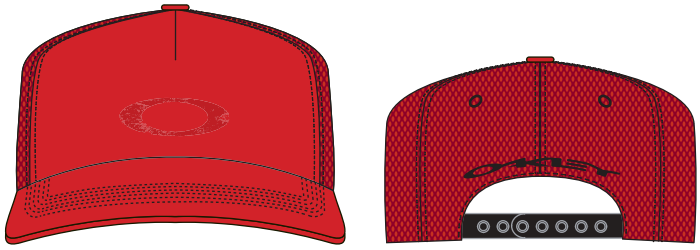

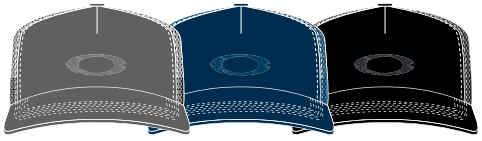

	RED 400
	SHEET METAL 279
	NAVY 602
	BLACK 001

PANELED STATIC CAP

91006 • SHIP: 1/20

ファブリック：コットン/ポリウレタン

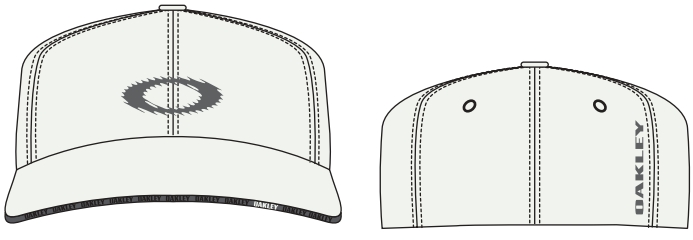

S/M	L/XL	CEMENT 314
S/M	L/XL	CHARCOAL 201
S/M	L/XL	RED 400
S/M	L/XL	BLACK 001

CAMO TRUCKER CAP

91103 • SHIP: 1/20

ファブリック：ナイロン/ポリエステル

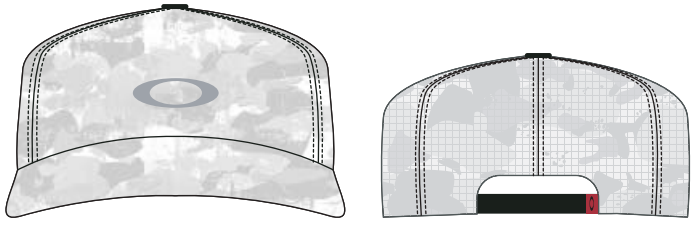

	SNOW CAMO 133
	DESERT CAMO 882
	RED CAMO 451
	NIGHT CAMO 059

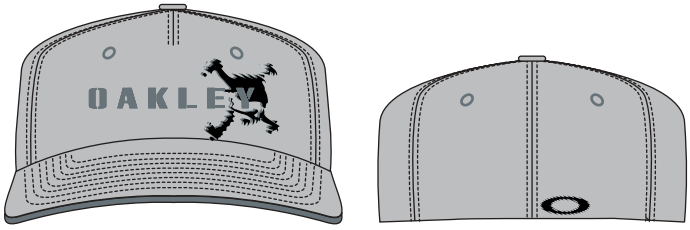

STENCIL SKULL CAP

91062 • SHIP: 1/20

ファブリック：ストレッチコットン

LIGHT GREY 202	S/M	L/XL
NAVY 602	S/M	L/XL
BLACK 001	S/M	L/XL

DISTRESSED CAMO VISOR

91120 • SHIP: 1/20

ファブリック：ポリエステル
One Size

GREEN CAMO 765	
BROWN CAMO 892	

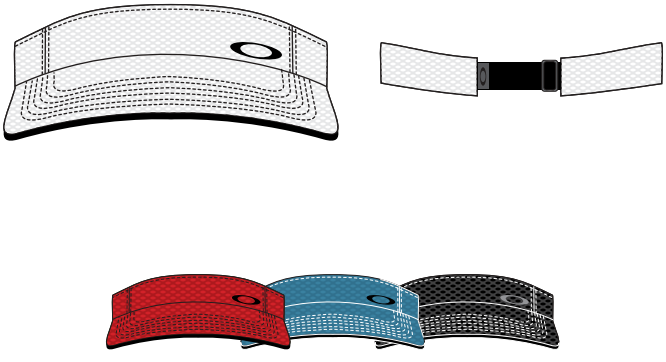

BALLISTIC VISOR

91071 • SHIP: 1/20

ファブリック：ナイロン

WHITE 100	
RED 400	
SLATE BLUE 61S	
BLACK 001	

S1 BUCKET

91109 • SHIP: 1/20

ファブリック：ウォッシュ加工のヘビーコットンキャンバス

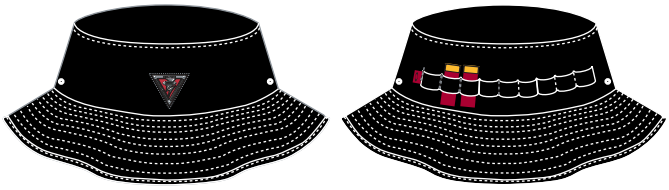

BLACK 001

BOGEY BUCKET

91108 • SHIP: 1/20

ファブリック：ウォッシュ加工のヘビーコットンキャンバス

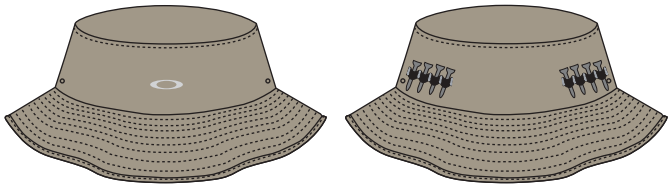

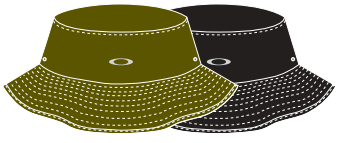

NEW KHAKI 323
OLIVE GREEN 783
BLACK 001

BANDANNA

91107 • SHIP: 1/20

ファブリック：ポリエステル

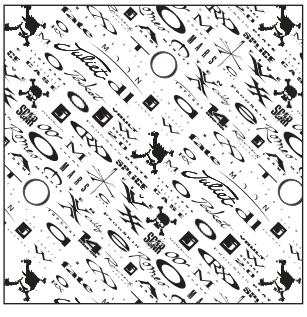

WHITE 100
BLACK 001

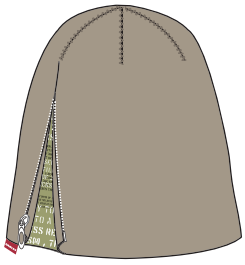

ZIPPER BEANIE

91123 • SHIP: 1/20

ファブリック：アクリル
One Size

NEW KHAKI 323	
OLIVE GREEN 783	
BROWN 851	
BLACK 001	

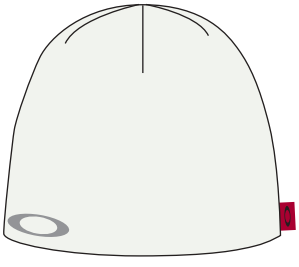

FINE KNIT 3.0

91099 • SHIP: 1/20

ファブリック：アクリル
One Size

CEMENT 314	
SHEET METAL 279	
BROWN 851	
BLACK 001	

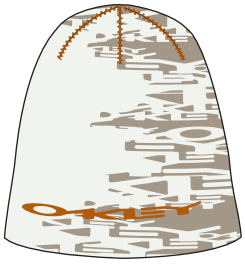

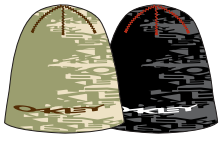

JACQUARD STRETCH BEANIE

91124 • SHIP: 1/20

ファブリック：アクリル
One Size

CEMENT 314	
SLATE GREEN 790	
BLACK 001	

HAND KNIT BEANIE

91125 • SHIP: 1/20

ファブリック：アクリル
One Size

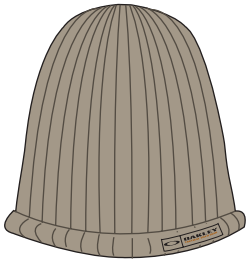

- NEW KHAKI 323
- BLACK 001

CAMO BEANIE

91098 • SHIP: 1/20

ファブリック：アクリル
One Size

- DESERT CAMO 882
- SNOW CAMO 133
- ICE WATER 60W
- OLIVE GREEN 783
- BLACK 001
- NIGHT CAMO 059

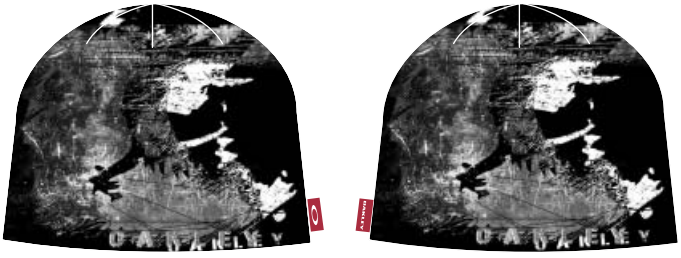

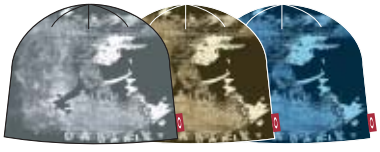

KNOCKOUT BEANIE

91100 • SHIP: 1/20

ファブリック：アクリル
One Size

BLACK 001	
SHEET METAL 279	
BROWN 851	
SLATE BLUE 61S	

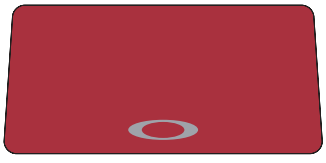

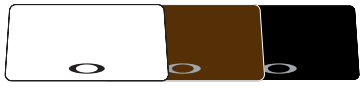

CUT-OFF BEANIE

91110 • SHIP: 1/20

ファブリック：アクリル
One Size

RED 400	
WHITE 100	
BROWN 851	
BLACK 001	

SKATE CREW SOCK

93020 • SHIP: 1/20

ファブリック：コットン/ナイロン/ポリウレタン
スタイル：ストレッチ/コンフォータブルパフォーマンスソックス、ツーシェニールストライプアクセント、ワンコントラストストライプ、アイコン刺繍

7-9	10-13	GREY / BLACK 213
7-9	10-13	NAVY 602
7-9	10-13	BROWN 851
7-9	10-13	BLACK 001

TECH SOCK 2.0

93009 • SHIP: 1/20

ファブリック：コットン/ナイロン/ポリウレタン
スタイル：湿気コントロールパフォーマンスカットデザイン、パネル構造、通気性に優れたメッシュパネル、ヒール部分に補強パネル、アーチパネル、ノンシームのようなトゥデザイン、スクリーンプリント、ハザードストライプアクセント、アイコン刺繍

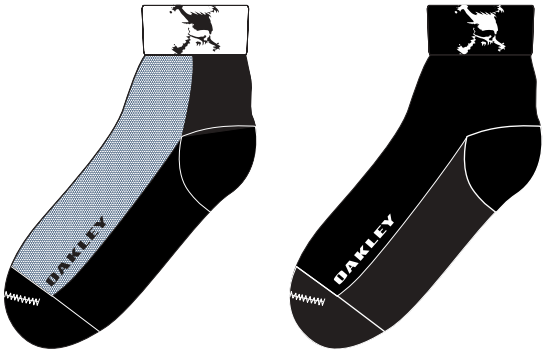

7-9	10-13	WHITE 100
7-9	10-13	BLACK 001

TECH SOCK LOW

93010 • SHIP: 1/20

ファブリック：コットン/ナイロン/ポリウレタン
スタイル：湿気コントロールパフォーマンスカットデザイン、パネル構造、カフス部分は1x1リブ、ボトム部分にはクッション、ヒール部分に補強パネル、ノンシームのようなトゥデザイン、ハザードストライプアクセント、アイコン刺繍

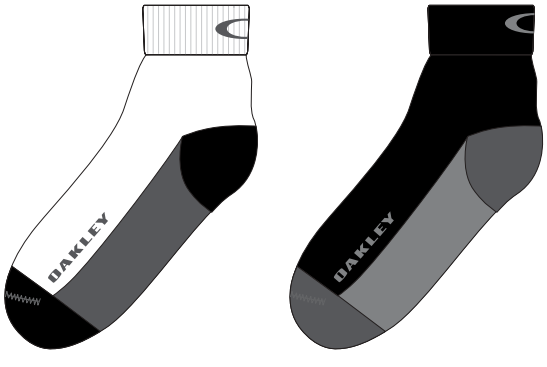

7-9	10-13	WHITE 100
7-9	10-13	BLACK 001

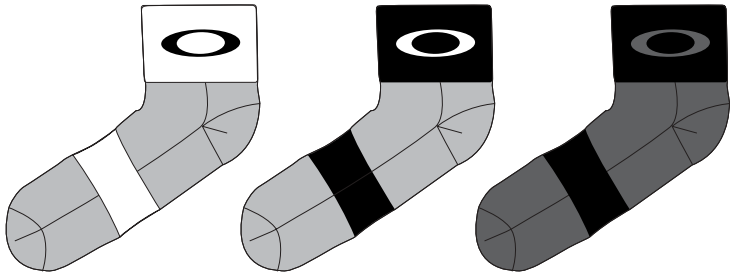

OAKLEY TECH SOCK

93019 • SHIP: 1/20

ファブリック：ポリエステル/ストレッチナイロン/ Lycra®
スタイル：通気性に優れたデザイン、差異密度の勾配による汗除去機能、やさしく足首にフィット、アーチサポートゲートル、高い耐久性

WHITE / GREY 105	7-9	10-13
BLACK / GREY 012	7-9	10-13
SHEET METAL / BLACK 280	7-9	10-13

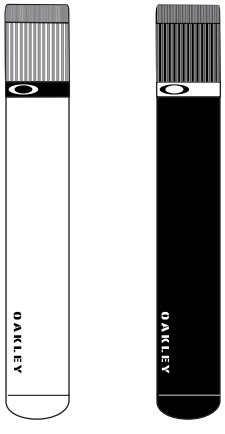

CLASSIC TUBE SOCK

93014 • SHIP: 1/20

ファブリック：コットン
スタイル：コンフォータブルパフォーマンスカットデザイン、折り返し1x1カフス、ふくらはぎに2x2リブ、ひざ丈のレングス、ボトム部分にクッション、ノンシームのようなトゥデザイン、エンジニアードロゴ

WHITE 100	7-9	10-13
BLACK 001	7-9	10-13

PLATE LEATHER BELT

96009 • SHIP: 1/20

ファブリック：レザー
S-XL

S	M	L	XL	BLACK 001

LEATHER SKULL BELT

96006 • SHIP: 1/20

ファブリック：ナチュラルレザー
スタイル：コンフォータブル機能デザイン本革ベルト、1.5" (3.8cm) 幅、アルミニウムつやだし仕上げのメタルアイレット、アルミニウムつやだし仕上げの Oakley カスタム成型スカルバックル

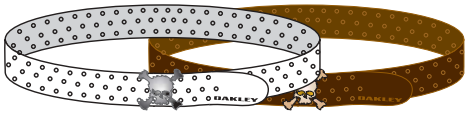

S	M	L	XL	BLACK 001
S	M	L	XL	WHITE 100
S	M	L	XL	BROWN 851

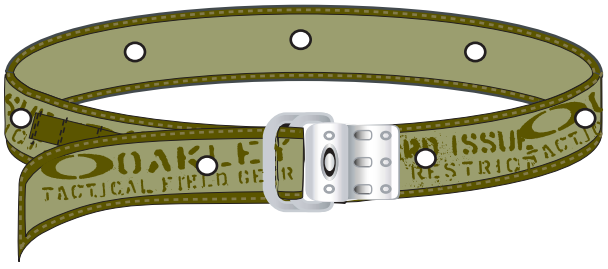

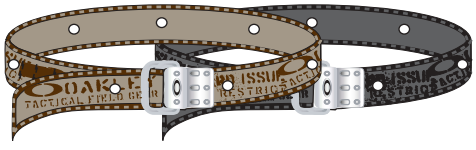

SI BELT

96013 • SHIP: 1/20

ファブリック：コットンウェビング
S-XL

SLATE GREEN 790	S/M	L/XL
NEW KHAKI 323	S/M	L/XL
SHEET METAL 279	S/M	L/XL

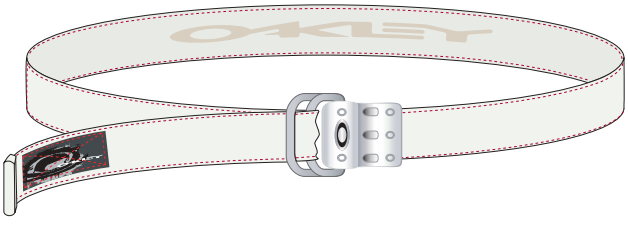

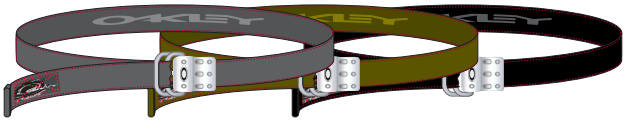

WEBBED BELT 2.0

96014 • SHIP: 1/20

ファブリック：コットンウェビング
S-XL

CEMENT 314	S/M	L/XL
SHEET METAL 279	S/M	L/XL
OLIVE GREEN 783	S/M	L/XL
BLACK 001	S/M	L/XL

EMBOSSED SKULL WALLET

95022 • SHIP: 1/20

ファブリック：レザー
スタイル：ユーティリティデザイン、3つのクレジットカードポケット、カスタムスナップ付きカードポケットストラップ、カード収納用エッジポケット、モノフィラメントIDポケット、メタルリベット、エンボス加工アイコンアクセント、エンボス加工スカルデザイン

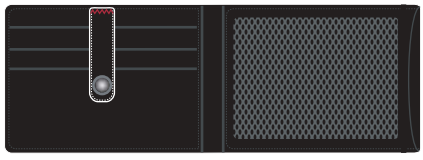

BLACK 001

LEATHER WALLET SMALL

95004 • SHIP: 1/20

ファブリック：柔らかなトップグレインレザー
スタイル：ユーティリティデザイン、6つのカードポケット、フルレングスサイズの仕切り付き札入れ、モノフィラメントウィンドー付き免許入れ、ビニルラベルアクセント、レザーにエンボス加工を施したメタルアイコン

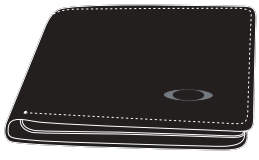

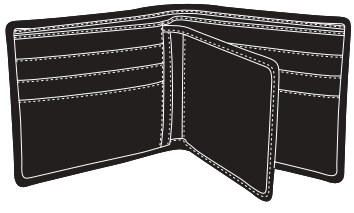

BLACK 001

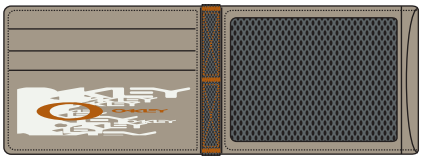

GRAPHIC WALLET

95028 • SHIP: 1/20

ファブリック：コットンキャンバス
One Size

CEMENT 314
OLIVE GREEN 783
BLACK 001

GRAPHIC CD CASE

95029 • SHIP: 1/20

ファブリック：ナイロン
スタイル：32ディスク収納付きCDウォレット、カスタムDリング、グリップ式ジッパー付きジップクロージャー、トップステッチアクセント、グラフィックスクリーンプリント

BLACK 001

ADAPTABLE PAYLOAD VEST

99025 • SHIP: 1/20

ファブリック：ナイロン
スタイル：フルジップベスト、ライトデニールナイロンシェルファブリック使用、リップストップショルダー、通気性のよいメッシュライニングスナップクロージャー付きマルチフロントポケット、ハイドレイションスリーブ、オークリーアクセサリーにアタッチ可能なオークリーカスタムDリング、両サイドにはカスタムフィットの調節可能な Velcro® ストラップ、バックサイドにアタッチメント用ウェブループ

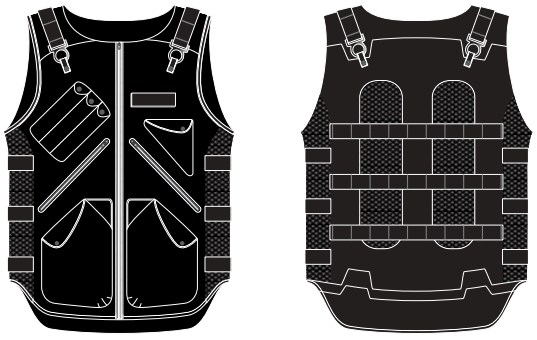

BLACK 001

STATIC BEACH TOWEL

99026 • SHIP: 1/20

ファブリック：コットンテリー
スタイル： 86.4cm x 177.8cm

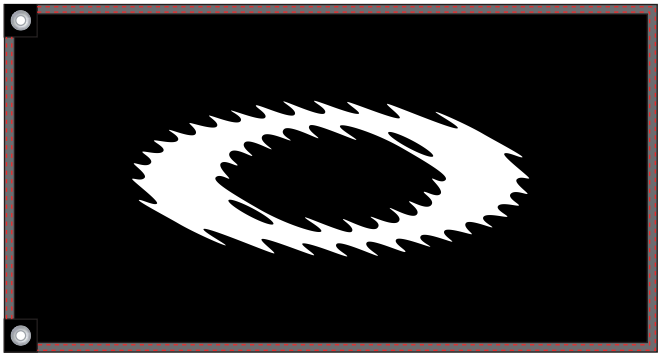

BLACK 001

CELL PHONE CASE

95017 • SHIP: 1/20

ファブリック：バリステイックナイロン
スタイル：ユーテリティデザイン、スイベルクリップ、メタルアイコン

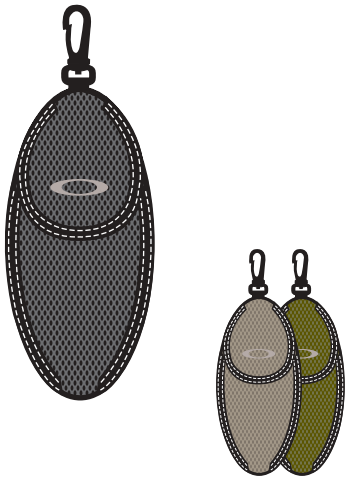

BLACK 001
NEW KHAKI 323
OLIVE GREEN 783

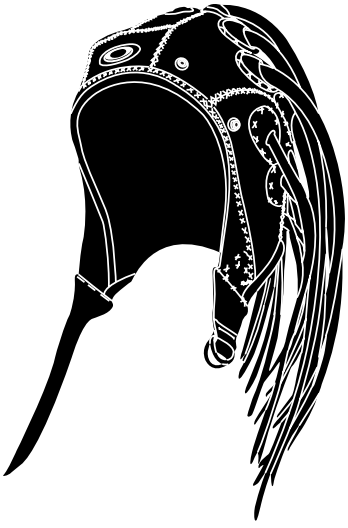

MEDUSA

91021 • SHIP: 1/20

ファブリック：ナチュラルレザー
スタイル：特 徴のある斬新なデザイン、高密度フォームのソフトライニング付き、調節機能付きチンストラップ、ストラップを結びつけるレザー、ドレッドロック、レザーゴーグル（別売り）用リベット

DARK BROWN 861

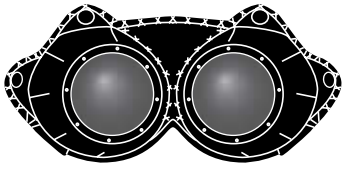

MEDUSA GOGGLE

99012 • SHIP: 1/20

ファブリック：ナチュラルレザー
スタイル：ミリタリーデザイン、8 ベースレンズカーブで広い視野、耐久性のある Plutonite® レンズで 100%UV プロテクション、Black Iridium® レンズコーティングで眩しさを抑える、細やかなステッチ使い、レザーキャップ(別売り)用リベット

DARK BROWN 861

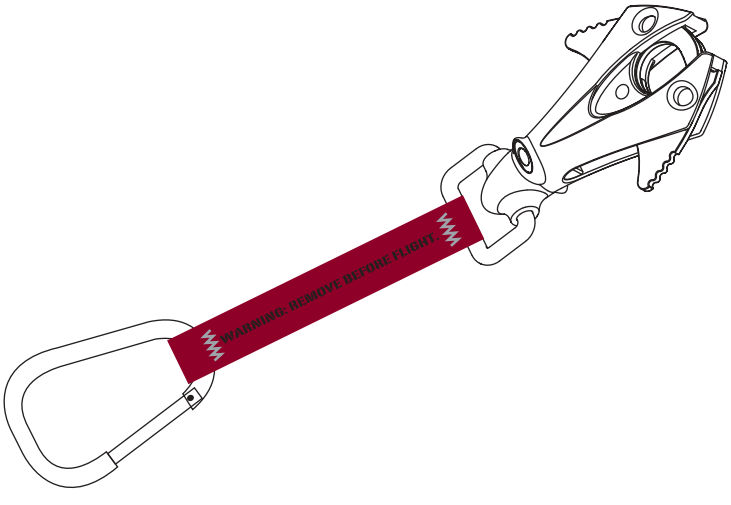

ICON CLAW CARABINEER

07-392 • SHIP: 1/20

ファブリック：アルミニウム/ナイロン
スタイル：ユーティリティカービニアー、カスタム成型ナイロンボディ、メタルハードウェアー、アイコンアクセントのウエブ(耐久重量：50ポンド、22kg、クライミングには使用不可)

BLACK / RED 009

ICON CARABINEER

07-253 • SHIP: 1/20

SILVER 206

ICON KEYCHAIN

07-251 • SHIP: 1/20

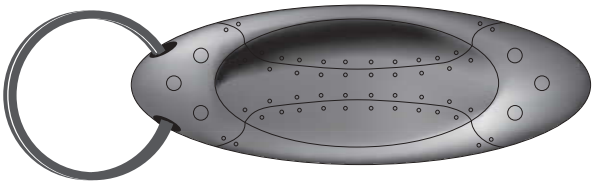

GUNMETAL 204

SI WRISTBANDS

99019 • SHIP: 1/20

ファブリック：ストレッチテリー
スタイル：パフォーマンスカットデザイン、余分な湿気を吸収するチューブ状のニット、耐久性と弾力性のある1サイズフィット、SIロゴ

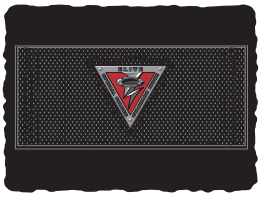

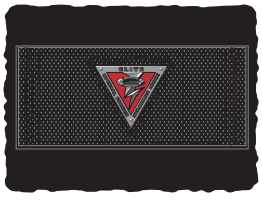

BLACK 001

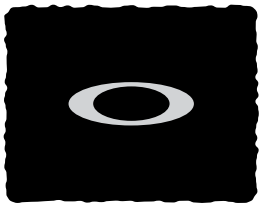

ICON WRISTBANDS

99010 • SHIP: 1/20

ファブリック：ストレッチテリー（コットン/ナイロン/ポリウレタン）
スタイル：パフォーマンスカットデザイン、吸湿発散に優れた1x1ニット、耐久性に優れた弾性仕様でワンサイズでオールサイズに対応可能、刺繍アクセント

BLACK / SILVER 010	
WHITE / BLACK 104	
SHEET METAL / BLACK 280	
NAVY / SLATE BLUE 61W	
BROWN / RUSTED 893	

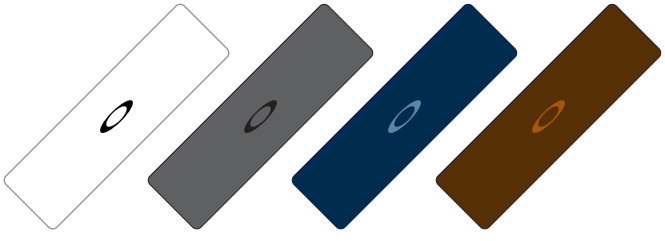

ICON HEADBAND

99009 • SHIP: 1/20

ファブリック：ストレッチテリー（コットン/ナイロン/ポリウレタン）
スタイル：パフォーマンスカットデザイン、吸湿発散に優れた1x1ニット、耐久性に優れた弾性仕様でワンサイズでオールサイズに対応可能、刺繍アクセント

BLACK / SILVER 010	
WHITE / BLACK 104	
SHEET METAL / BLACK 280	
NAVY / SLATE BLUE 61W	
BROWN / RUSTED 893	

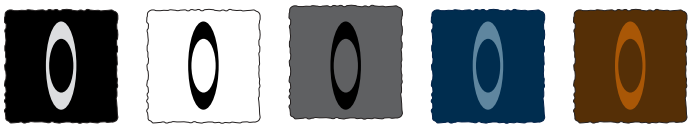

ICON FINGERBANDS

99020 • SHIP: 1/20

ファブリック：コットンテリー/ナイロン/ポリウレタン
スタイル：フィンガーバンド、アイコン刺繍アクセント

BLACK / SILVER 010	
WHITE / BLACK 104	
SHEET METAL / BLACK 280	
NAVY / SLATE BLUE 61W	
BROWN / RUSTED 893	

SKULL LANYARD

99021 • SHIP: 1/20

ファブリック：ナイロン

BLACK 001

SHEET METAL 279

STENCIL LANYARD

99006 • SHIP: 1/20

ファブリック：ナイロンウェビング

RED 400

BLACK 001

SILVER 206

AP EYEWEAR CASE

99027 • SHIP: 1/20

ファブリック：ナイロン

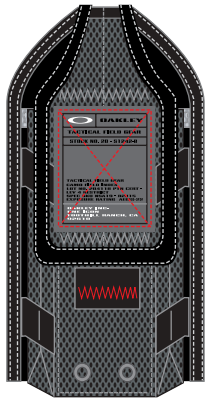

BLACK 001

APPAREL

75 ..... 48007 30
75 HISTORY 45246 46
ACID DENIM 42149 2
ALEX SHORT 44212 24
ARC JACKET 41153 5
BACKBURNER PANT 4.0 ..... 42141 22
BARNETT 45271 42
BIG RIG 48002 31
BILLET 44221 27
BLASTED DENIM 41156 1
BURNER SHORT 44209 25
BURST BOXER 44171 51
BURST SHORT 44213 28
BURST THROWBACK 43433 28
BUTTON DOWN 2.0 ..... 43317 10
CHEST PLATE 2.0 ..... 45247 46
COATED 43412 9
CODE RED 43443 10
COMPONENT 43415 11
COPPER DENIM 42148 1
CORROSION DENIM 42144 2
COVERT 43434 6
CROSS DYED PANT 42142 23
CROSS HATCH 45268 44
CROSS HATCH DENIM 42145 3
CROSSED 45248 47
CUMULOUS 43445 13
DECONSTRUCT POLO 43423 16
DEGREASE SHORT 44210 25
DEPLOY SHORT 44211 24
DIFFUSION JACKET 41155 5
DIVISION 48019 32
DOT MATRIX 43441 12
DREDGE 48001 32
ELECTRODE 43435 6
ELEMENTS 43422 7
EMBROIDERED 2.1 T 45209 42

APPAREL - CONTINUED

EQUATOR KNIT 43426 18
FALCON 48016 33
FILTERIZE 48008 29
FINGERPRINT ARC 43450 20
FINGERPRINT REPEAT 45250 47
FINGERPRINT STENCIL KNIT 43427 17
FLORAL BOXER 44205 51
FLORAL INK 45251 48
FLORAL STRETCH 43444 12
G.I. 48015 34
G.I. FULL ZIP FLEECE 47084 37
GAUGE 44222 27
GRAMPS 48020 32
GRATE 45253 48
GRID IRON 48023 36
HALFED 45269 44
HALFED APPLIQUE 47081 38
HALFED KNIT 43430 15
HALFTONE 45267 50
HEAVY STRETCH CREW FLEECE 47090 39
HIGH OCTANE 48009 29
HUEY 43416 8
ICON ARC 43432 15
ICON BARS 45266 50
INDIAN HEAD 45270 43
INDUSTRIAL DENIM #1 ..... 42077 3
INDUSTRIAL DENIM #15 ..... 42160 3
INDUSTRIAL DESIGN 4.0 ..... 45255 45
INDUSTRIAL KNIT 43453 19
JOHNNY 48014 35
L/S EMBROIDERED 2.1 T 45207 40
L/S FINGERPRINT REPEAT 45259 40
L/S FLORAL INK 45260 41
L/S PRESSURE 2.5 ..... 48013 35
LAZER 2.5 ..... 48010 29
LINEAR DENIM 42146 2
MASS DESTRUCTION 48021 33

APPAREL - CONTINUED

METAL ICON T 43321 41
MICROMETER 43455 18
MICROSTRUCTURE 43452 19
MUG SHOT 43421 7
NECK HIGH 45252 48
NEGATIVE/POSITIVE 43448 21
O PANT 4.0 ..... 42157 23
O PANT 4.0 ..... 42157 23
O SHORT 4.0 ..... 44229 26
OAKLEY ARCH 47083 37
OCTANE JACKET 41154 5
ORE SHORT 44207 4
OXIDATION 44208 4
PARA TROOPER 43420 8
PATROL 43446 12
PLATED O 45273 42
PLATES 2.5 ..... 48017 33
PLUSH POLO 43425 15
PROFORMER 2.5 ..... 48024 34
PUNK SKULL 45243 43
RAIL 4.0 ..... 43417 9
REACTOR 44164 24
RETRO STITCHED 45265 50
RHYTHM 48003 31
RICON 43440 13
ROTTEN 48004 31
S/S PRESSURE 2.5 ..... 48012 36
S/S UNLEADED 4.0 ..... 43419 9
SCOUT 43411 11
SEQUENCE 45258 45
SLIMLINE O 45245 46
SLIMLINE O FZ FLEECE 47088 39
SPLATTER 48006 30
SPLATTER POLO 43424 16
SPLIT 48018 34
SPRAYED BOXER 44206 51
SPRAYED HOOD 47085 37

APPAREL - CONTINUED

STAIRS 45257 44
STANDARD ISSUE CAMO 45256 45
STEEZE 43438 14
STENCIL ICON FLEECE 47082 38
STENCIL REPEAT 45263 49
STENCIL REPEAT TANK 43447 20
STENCIL STRETCH 45264 49
STRETCH CROSS HATCH 43439 14
STRETCH EMB KNIT 43431 16
STRETCH PLAID 43442 10
STRETCH PLAID STENCIL 43414 13
STRETCH REPEAT 43413 8
SULFUR DENIM 42147 1
T 48011 35
TACTICAL CUT OUT 43429 17
TACTICAL KNIT 43449 21
TACTICAL SHORT 44228 25
TACTICAL STENCIL 43451 19
TANK 48022 36
TEAM GRID 45244 43
TEXTURED ICON 45262 49
TRENCH CARGO 44223 26
TRENCH PANT 42143 22
ULTRASONIC KNIT 43428 17
VAPORIZED KNIT 43454 18
WAR 48005 30
WHITE NOISE 45249 47

ACCESSORIES

ADAPTABLE PAYLOAD PACK 92037 55
ADAPTABLE PAYLOAD VEST 99025 76
AMMO CASE 92041 57
AP EYEWEAR CASE 99027 80
AP ROLLING BAG 92035 58
BALLISTIC SKULL TRUCKER 91114 61
BALLISTIC VISOR 91071 65

ACCESSORIES - CONTINUED

BANDANNA 91107 66
BOGEY BUCKET 91108 66
CAMO BEANIE 91098 68
CAMO TRUCKER CAP 91103 64
CELL PHONE CASE 95017 76
CLASSIC TUBE SOCK 93014 71
CUT-OFF BEANIE 91110 69
DECONSTRUCTED O TRUCKER 91121 64
DENIM TRUCKER CAP 91112 63
DESERT TRUCKER 91115 62
DISTRESSED CAMO VISOR 91120 65
DOPP KIT 92033 60
EMBOSSED SKULL WALLET 95022 74
FINE KNIT 3.0 ..... 9109 67
GRAPHIC CD CASE 95029 75
GRAPHIC TRUCKER 91117 62
GRAPHIC WALLET 95028 75
GRAPHIC PACK 92034 56
HAND KNIT BEANIE 91125 68
HARDSHELL BACKPACK 92020 60
HEAVY STRETCH CAP 91104 62
ICON BACKPACK 92027 54
ICON CARABINEER 07-253 78
ICON CLAW CARABINEER 07-392 77
ICON FINGERBANDS 99020 79
ICON HEADBAND 99009 79
ICON KEYCHAIN 07-251 78
ICON WRISTBANDS 99010 79
INFANTRY BELT 96012 72
JACQUARD STRETCH BEANIE 91124 67
KNOCKOUT BEANIE 91100 69
LARGE STRUCTURED DUFFEL 92032 59
LEATHER SKULL BELT 96006 72
LEATHER WALLET SMALL 95004 74
MEDIUM DUFFEL 92004 56
MEDUSA 91021 77
MEDUSA GOGGLE 99012 77

ACCESSORIES - CONTINUED

O PACK 3.0 ..... 92036 56
OAKLEY COMPUTER BAG 92008 58
OAKLEY TECH SOCK 93019 71
PANELED STATIC CAP 91006 64
PLATE LEATHER BELT 96009 72
SANDBAG 92007 55
SI BELT 96013 73
SI BUCKET 91097 66
SI CAP 91097 63
SI COMPUTER BAG 92042 57
SI VERTICAL COMPUTER BAG 92043 57
SI WRISTBANDS 99019 78
SILICON O CAP 91063 61
SKATE CREW SOCK 93020 70
SKULL LANYARD 99021 80
SMALL STRUCTURED DUFFEL 92031 59
SNOW PACK 92028 54
STATIC BEACH TOWEL 99026 76
STENCIL LANYARD 99006 80
STENCIL SKULL CAP 91105 65
SURF PACK 92038 55
TECH SOCK 2.0 ..... 93009 70
TECH SOCK LOW 93010 70
ULTRA SUEDE TRUCKER CAP 91116 63
VERTICAL COMPUTER BAG 92021 58
WEBBED BELT 2.0 ..... 96014 73
WET/DRY PACK 92019 54
WOOL CAP 3.0 ..... 91113 61
X-METAL BEANIE 91122 67
X-METAL LEATHER WALLET 95027 74
ZIPPER BEANIE 91123 67

OAKLEY USA
One Icon
Foothill Ranch California 92610
1 800 403 7449

OAKLEY AFRICA
Oakworth Drive, Humewood
Port Elizabeth 6001
South Africa
+27 41 501 0200

OAKLEY BRASIL
Cidade Jardim
São Paulo - SP
05670-000 Brasil
+55 11 3038 9999

OAKLEY CANADA
2660 Diab St-Laurent
Quebec H4S 1E8
1 800 448 9714

OAKLEY EUROPE
Immeuble Cap West
15 allée de l'Europe
92588 Clichy Cedex
France
+33 1 41 27 81 81

OAKLEY GMBH
Carl-Zeiss-Ring 7A
D-85737 Ismaning Germany
+49 89 99650 4100

OAKLEY JAPAN
MT2 Bldg., 1-12-23 Mita
Meguro-ku, Tokyo
153-0062
+81 3 3716 9300

OAKLEY MEXICO INC., S.A. DE C.V.
Camino Cuajimalpa-Palo Solo No. 7
Col. Hacienda de las Palmas
Huixquilucan, Edo. de Mexico
C.P. 52765
+52 5 247 0310

OAKLEY SOUTH PACIFIC
Level 4, 49-51 Malop Street
Geelong Victoria 3220
Australia
+61 3 5225 4100

OAKLEY UK LTD.
Icon House Icknield Way
Letchworth Garden City
Herts SG6 1GD United Kingdom
+44 1462 475 400

WWW.OAKLEY.COM

©2004 OAKLEY, INC.
®商標はアメリカとその他諸外国で登録されています。
Velcro® は Velcro Industries B.V.社の登録商標です。
Lycra® と Coolmax® は Dupont 社の登録商標です。
05/04 32-162